

Hotel e Restaurante Alvorada

G. Cristo - Restaurante hotel - Me

CNPJ: 08.148.036/0001-29 - IE: 9037823233

Rua: Rod Br 467 Km 84,8, 0 - Bairro: Sede Alvorada - Cascavel, PR - CEP 85.822-000

DANFE NFC-e - Documento Auxiliar da Nota Fiscal de Consumidor Eletrônica

Não permite aproveitamento de crédito de ICMS

3 BUFFET C/CARNE CHAPA		
2,00 UN x	26,50 =	53,00
QTD. TOTAL DE ITENS		1
VALOR TOTAL R\$		53,00
FORMA DE PAGAMENTO		Valor Pago
Dinheiro		53,00
Tributos Totais Incidentes (Lei Federal 12.741/2012)		2,23
Trib-aprox R\$: 2,23 Federal e 0,00 Estadual		
Fonte: IBPT Ar5Fr7		

ÁREA DE MENSAGEM FISCAL

Número 3336 Série 1 Emissão 13/11/2017

Consulte pela Chave de Acesso em www.sped.fazenda.pr.gov.br

CHAVE DE ACESSO

4117 1108 1480 3600 0129 6500 1000 0033 3610 0003 3363

CONSUMIDOR

CPF/CNPJ ou Id. Estrangeiro: 13917315904

Consulta via leitor de QR Code



Protocolo de Autorização: 141171350157512 13/11/2017 13:40:27

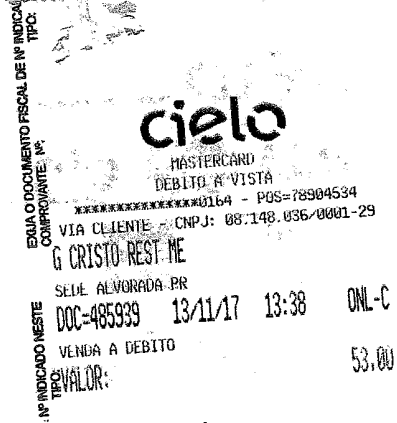

Consulta da NFC-e

Dados Gerais

Chave de Acesso	Número	Versão XML
4117 1108 1480 3600 0129 6500 1000 0033 3610 0003 3363	3336	3.10

NFe Emitente Destinatário Produtos e Serviços Totais Transporte Cobrança
Informações Adicionais

Dados da NF-e

Modelo	Série	Número	Data de Emissão	Data Saída/Entrada	Valor Total da Nota Fiscal
65	1	3336	13/11/2017 13:40:27-02:00		53,00

Emitente

CNPJ	Nome / Razão Social	Inscrição Estadual	UF
08.148.036/0001-29	G. Cristo - Restaurante hotel - Me	9037823233	PR

Destinatário

CPF	Nome / Razão Social	Inscrição Estadual	UF
139.173.159-04			
Destino da operação	Consumidor final	Presença do Comprador	
1 - Operação Interna	1 - Consumidor final	1 - Operação presencial	

Emissão

Processo	Versão do Processo	Tipo de Emissão	Finalidade
0 - com aplicativo do Contribuinte	H10	1 - Normal	1 - Normal
Natureza da Operação	Tipo da Operação	Forma de Pagamento	Digest Value da NF-e
Venda	1 - Saída	0 - À vista	vR+Fu6qVixD2aa8lJDKlrcvYpq0=

Situação Atual: AUTORIZADA (Ambiente de autorização: produção)

Eventos da NF-e	Protocolo	Data Autorização	Data Inclusão BD
Autorização de Uso	141171350157512	13/11/2017 às 13:40:31-02:00	