

JEAN WYLLYS DE MATOS SANTOS
 AV MAL CAMARA 271 GR 404
 CENTRO(RJ) RIO DE JANEIRO, RJ
 20020-080

VENCIMENTO
 07/02/2018

Cliente
Mais+

01 17 L51003 0133
 00033 2002031618

Nº DO MEDIDOR
 2129751

Vantagens especiais em:
 light.com.br/clientemais

MANTER SEU CADASTRO ATUALIZADO

- Facilita a nossa comunicação com você.
- Garante a entrega correta da conta de luz por e-mail ou na sua casa.
- Simplifica o cadastro em débito automático.
- Confirma em sua conta se seus dados cadastrais estão em dia.
- Agiliza o seu atendimento.

Para atualizar: www.light.com.br | Aplicativo Light Clientes | Agências Comerciais

Reservado ao Fisco ECF 1.6263.8349.BD68.515F.D5A3.4489.F507
 Nota Fiscal - Série 01 No. 3205082
 Conta de Energia Elétrica
 RE PROC. 04/053.359/09 - IFE 03
 SEPD - Autorização No. 08-2005/0006384-9



LIGHT SERVIÇOS DE ELETRICIDADE SA
 AV. MAL. FLORIANO 168 RIO DE JANEIRO RJ CEP 20080-002
 CNPJ 00.444.437/0001-46
 INSC. ESTADUAL 81380.023 INSC. MUNICIPAL 00799578

Classe / Subclasse
Comercial / Comercial

Medidor
 Tipo: **Intensivo** Nº: **2129751**

Ref. Mês / Ano
JAN/2018 Referência Bancária
D10073908643 Número da Fatura
521404495448

DATA PREVISTA DA PRÓXIMA LEITURA
23/02/2018

TENSÃO NOMINAL EM VOLTS
 Disponível: **129/216 V**
 Limites mínimo: **115/109 V** Limites máximo: **131/227 V**

INDICADORES DE QUALIDADE

Mês de referência: **11/2017**
 Conjunto: **SANTA LUZIA**

Indicadores	Apurado Mensal	Meta Mensal	Meta Trimestral	Meta Anual
DIC	0,00	4,00	8,00	18,00
FIG	0,00	2,80	5,60	11,20
DMIC	0,00	2,09		

DIC - Duração de interrupção individual
 FIG - Frequência de interrupção individual
 DMIC - Duração máxima de interrupção contínua
 DICRI - Duração da interrupção individual em dia crítico

VALOR DO ENCARGO DE USO DO SISTEMA DE DISTRIBUIÇÃO:
 R\$ 117,84

O cliente tem o direito de solicitar a qualquer tempo a apuração dos indicadores DIC, FIG, DMIC e DICRI e também receber uma compensação, caso sejam violadas as metas de continuidade individuais - mensal, trimestral e anual - relativos à unidade consumidora de sua responsabilidade.

ENERGIA ATIVA

Medição Atual	Leitura	Medição Anterior	Leitura	Const Medidor	Consumo kWh	Nº Dias
26/01/2018	9.164	27/12/2017	8.667	1	497	30

ENERGIA REATIVA EXCEDENTE

Medição Acumulada	Const Medidor	Consumo kWh
Atual	Anterior	

JEAN WYLLYS DE MATOS SANTOS
 AV MAL CAMARA 271 GR 404
 20020-080 CENTRO(RJ) / RIO DE JANEIRO, RJ
 CPF 599.192.305-10

Data de Emissão: **26/01/2018** Data de Apresentação: **30/01/2018**

CÓDIGO DO CLIENTE **CÓDIGO DA INSTALAÇÃO**
30227028 **0410708511**

DESCRIÇÃO	CFOP	UNIDADE	QUANT.	PREÇO UNIT R\$	VALOR R\$
Energia Elétrica kWh	5.253	kWh	497	0,85551	425,22
Contrib. Custeio Ilum Pública					20,26
Multa 2% conta de 12/2017 sobre R\$ 530,29					10,61
Juros mora 1%am: 15 dia(s) sobre R\$530,29					2,65
Varição do IGP-M: R\$532,94					2,29
Adicional Bandeiras - Já incluído no Valor a Pagar Bandeira Vermelha					3,19
Subtotal Faturamento (Veja abaixo)					425,22
Subtotal Outros					35,81

Após o vencimento haverá multa de 2%, juros e atualização de IGP-M, cobrados em conta posterior (Res. ANEEL nº 414 de 09/09/10 e Lei 10.762 de 11/11/2003)

Valor da Energia	Valor da Transmissão	Valor da Distribuição
140,15	14,98	69,65

ICMS R\$	32%	Total da Nota Fiscal R\$
Base de Cálculo	425,22	
Aliquota	32%	*****425,22
Valor (já incluído no preço)	136,07	

PIS alíquota	1,080%	COFINS alíquota	4,920%
RS 4,50		RS 20,92	

VENCIMENTO **07/02/2018** TOTAL A PAGAR R\$ *******461,03**

Valores já incluídos no preço (PIS - Lei 10.637/02 / COFINS - Lei 10.833/03 / REH ANEEL V gerida)

TUSD + TE	BANDEIRA
0,52865	BANDEIRA VERDE
0,53865	BANDEIRA AMARELA
0,55865	BANDEIRA VERMELHA

CONSUMO MENSAL

JAN18	497
FEV18	502
MAR18	492
ABR18	513
MAY18	509
JUN18	518
JUL18	509
AUG18	512
SET18	433
OCT18	553
NOV18	531
DEZ18	541

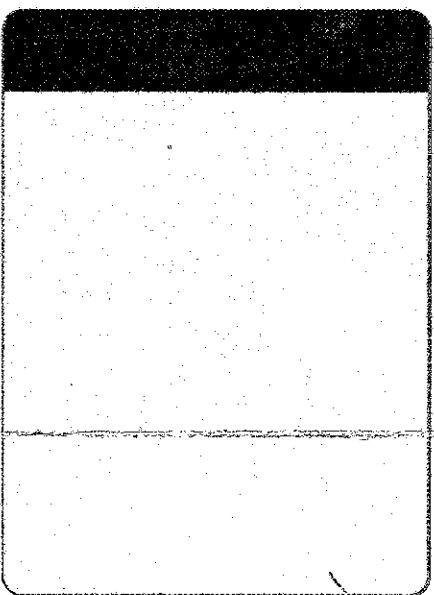

BANDEIRAS TARIFARIAS
 DEZEMBRO 2017 - BANDEIRA VERMELHA
 JANEIRO 2018 - BANDEIRA VERDE

TE - Tarifa de Energia e TUSD - Tarifa de Uso do Sistema de Distribuição
 JEAN WYLLYS DE MATOS SANTOS

CEI 24502702180500790000235 461,03R\$1001