



Chave de Acesso	Número NF-e	Versão
33-1706-31.916.802/0001-70-55-005-000.000.045-110.039.612-3	45	3.10

Dados da NF-e

Modelo	Série	Número	Data de Emissão	Data Saída/Entrada	Valor Total da Nota Fiscal
55	5	45	16/06/2017 09:16:30-03:00		148,40

Emitente

CNPJ	Nome / Razão Social	Inscrição Estadual	UF
31.916.802/0001-70	POSTO MERITI LTDA	80252773	RJ

Destinatário

CPF	Nome / Razão Social	Inscrição Estadual	UF
908.389.207-72	MARCELO VIVIANI GONCALVES		RJ
Destino da operação	Consumidor final	Presença do Comprador	
1 - Operação Interna	1 - Consumidor final	1 - Operação presencial	

Emissão

Processo	Versão do Processo	Tipo de Emissão	Finalidade
0 - com aplicativo do Contribuinte	24.11	1 - Normal	1 - Normal
Natureza da Operação	Tipo da Operação	Forma de Pagamento	Digest Value da NF-e
VENDA	1 - Saída	0 - À vista	oEVN5/Whv3je6mJI7+xVTrbx4xs=

Situação Atual: AUTORIZADA (Ambiente de autorização: produção)

Eventos da NF-e	Protocolo	Data Autorização	Data Inclusão AN
Autorização de Uso	333170077500168	16/06/2017 às 09:14:46-03:00	16/06/2017 às 09:15:54

Dados do Emitente

Nome / Razão Social	Nome Fantasia
POSTO MERITI LTDA	POSTO MERITI LTDA
CNPJ	Endereço
31.916.802/0001-70	RUA NICOLAU CHEUEN LOTE 12 QUADRA 6, 0 LOTE 12 QUADRA 6
Bairro / Distrito	CEP
JARDIM MERITI	25510-310
Município	Telefone
3305109 - SAO JOAO DE MERITI	(021)2756-4789
UF	País
RJ	1058 - BRASIL

Inscrição Estadual	Inscrição Estadual do Substituto Tributário
80252773	
Inscrição Municipal	Município da Ocorrência do Fato Gerador do ICMS
	3305109
CNAE Fiscal	Código de Regime Tributário
	3 - Regime Normal

Dados do Destinatário

Nome / Razão Social		
MARCELO VIVIANI GONCALVES		
CPF	Endereço	
908.389.207-72	RUA BELKIS, 301	
Bairro / Distrito	CEP	
COELHO DA ROCHA	25550-590	
Município	Telefone	
3305109 - SAO JOAO DE MERITI		
UF	País	
RJ	1058 - BRASIL	
Indicador IE	Inscrição Estadual	Inscrição SUFRAMA
09 - Não Contribuinte, que pode ou não possuir Inscrição Estadual no Cadastro de Contribuintes do ICMS		
IM	E-mail	

Dados dos Produtos e Serviços

Num.	Descrição	Qtd.	Unidade Comercial	Valor(R\$)																		
1	GASOLINA V-POWER	37,1100	L	148,40																		
<table border="1"> <tr> <td>Código do Produto</td> <td>Código NCM</td> <td>Código CEST</td> </tr> <tr> <td>2</td> <td>27101259</td> <td>0600200</td> </tr> <tr> <td>Código EX da TIPI</td> <td>CFOP</td> <td>Outras Despesas Acessórias</td> </tr> <tr> <td></td> <td>5656</td> <td></td> </tr> <tr> <td>Valor do Desconto</td> <td>Valor Total do Frete</td> <td>Valor do Seguro</td> </tr> <tr> <td></td> <td></td> <td></td> </tr> </table>					Código do Produto	Código NCM	Código CEST	2	27101259	0600200	Código EX da TIPI	CFOP	Outras Despesas Acessórias		5656		Valor do Desconto	Valor Total do Frete	Valor do Seguro			
Código do Produto	Código NCM	Código CEST																				
2	27101259	0600200																				
Código EX da TIPI	CFOP	Outras Despesas Acessórias																				
	5656																					
Valor do Desconto	Valor Total do Frete	Valor do Seguro																				
Indicador de Composição do Valor Total da NF-e																						
1 - O valor do item (vProd) compõe o valor total da NF-e (vProd)																						
<table border="1"> <tr> <td>Código EAN Comercial</td> <td>Unidade Comercial</td> <td>Quantidade Comercial</td> </tr> <tr> <td></td> <td>L</td> <td>37,1100</td> </tr> <tr> <td>Código EAN Tributável</td> <td>Unidade Tributável</td> <td>Quantidade Tributável</td> </tr> <tr> <td></td> <td>L</td> <td>37,1100</td> </tr> </table>					Código EAN Comercial	Unidade Comercial	Quantidade Comercial		L	37,1100	Código EAN Tributável	Unidade Tributável	Quantidade Tributável		L	37,1100						
Código EAN Comercial	Unidade Comercial	Quantidade Comercial																				
	L	37,1100																				
Código EAN Tributável	Unidade Tributável	Quantidade Tributável																				
	L	37,1100																				
Valor unitário de comercialização		Valor unitário de tributação																				

3,9990000000	3,9990000000	
Número do pedido de compra	Item do pedido de compra	Valor Aproximado dos Tributos
		67,44
Número da FCI		
ICMS Normal e ST		
Origem da Mercadoria	Tributação do ICMS	Valor da BC do ICMS ST retido
0 - Nacional	60 - ICMS cobrado anteriormente por substituição tributária	
Valor do ICMS ST retido		
PIS		
CST		
49 - Outras Operações de Saída		
Base de Cálculo	Alíquota (%)	Valor do PIS
148,40	0,0000	0,00
COFINS		
CST		
49 - Outras Operações de Saída		
Base de Cálculo	Alíquota (%)	Valor
148,40	0,0000	0,00
Detalhamento específico de combustível		
Código do Produto da ANP	Percentual Gás Natural	CODIF
320102002		
Quantidade Combustível Faturada	UF de Consumo	
	RJ	

Totais**ICMS**

Base de Cálculo ICMS	Valor do ICMS	Valor do ICMS Desonerado	Base de Cálculo ICMS ST
0,00	0,00	0,00	0,00
Valor ICMS Substituição	Valor Total dos Produtos	Valor do Frete	Valor do Seguro
0,00	148,40	0,00	0,00
Outras Despesas Acessórias	Valor Total do IPI	Valor Total da NFe	Valor Total dos Descontos
0,00	0,00	148,40	0,00
Valor Total do II	Valor do PIS	Valor da COFINS	Valor Aproximado dos Tributos
0,00	0,00	0,00	67,44

Valor Total ICMS FCP	Valor Total ICMS Interestadual UF Destino	Valor Total ICMS Interestadual UF Rem.

Dados do Transporte

Modalidade do Frete

9 - Sem Frete

Informações Adicionais

XSLT: v3.1.5

Formato de Impressão DANFE

1 - DANFE normal, retrato

Informações Complementares de Interesse do Contribuinte

Descrição

CX: TURNO 02 OP: V:21. CLIENTE: MARCELO VIVIANI GONCALVES. PLACA: KZJ-4315. RUA BELKIS 301, COELHO DA ROCHA, SAO JOAO DE MERITI/RJ, CEP 25550-590. OBRIGADO PELA PREFERENCIA E VOLTE SEMPRE. PROCON RJ: TEL 151 (Av. Rio Branco 25, 5o Andar, Centro). ALERJ: TEL 0800-0220008 (Rua 1o de Marco s/n, Praca XV).

Dados de Nota Fiscal Avulsa

CNPJ

Repartição Fiscal do Emitente

Nome do Funcionário

UF

Valor Total do Documento Arrecadação

Data do Pagamento do Documento Arrecadação

Matrícula do Funcionário

Fone / Fax

Número do Documento Arrecadação

Data de Emissão do Documento Arrecadação

OPERAÇÃO: SAÍDA
 SERIE: 5 NF: 45
 EMISSÃO: 16/06/2017 09:16:30

DOCUMENTO AUXILIAR DA NOTA FISCAL ELETRÔNICA
 HAVENDO DE ACESSO (consulte em www.nfe.fazenda.gov.br)
 3317 0631 9168 0200 0770 5500 5000 0000 4511 0039 6123

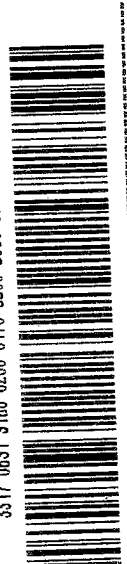

PROTÓCOLO DE AUTORIZAÇÃO DE USO
 333170077500168 16/06/2017 09:14:46

EMITENTE
 POSTO MERITI LTDA
 CNPJ: 31.916.802/0001-70 IE: 80252773
 RUA NICOLAU CHEUEN LOTE 12 QUADRA 6 N. O/LOTE 12 QUADRA 6 BAIRRO JO
 RIOH MERITI CEP: 25510-310 SAO JOAO DE MERITI

DESTINATÁRIO
 MARCELO VIVIANI GONCALVES
 CPF: 908.389.207-72
 RUA BELKIS 301, COELHO DA ROCHA, SAO JOAO DE MERITI/RJ, CEP 25550-5

DADOS DOS PRODUTOS

ITEM	CODIGO	DESCRICAO	QUANTIDADE UN	VL UNIT R\$	VL ITEM R\$
001	2	GASOLINA V-POWER	37,110 L	3,999	148,40
VALOR TOTAL R\$					148,40

DADOS ADICIONAIS
 Informação dos Tributos Totais Incidentes R\$ 67,44
 (Lei Federal 12.741/2012)
 Federal R\$ 19,95 Estadual R\$ 47,48 IRPT
 CX: TURNO 02 OP: V:21
 CLIENTE: MARCELO VIVIANI GONCALVES
 PLACA: KZJ-4315
 RUA BELKIS 301, COELHO DA ROCHA, SAO JOAO DE MERITI/RJ, CEP 25550-5

OBRIGADO PELA PREFERENCIA E VOLTE SEMPRE
 PROCON RJ: TEL 151 (Av. Rio Branco 25, 5o Andar, Centro)
 ALERJ: TEL 0800-0220008 (Rua 1o de Marco s/n, Praca XV)