



Código do Cliente =  
30 437 802

Página: 1  
Lançamentos referente ao período  
16/11 a 15/12/19

Olá, Alessandro Luccioia Molon

Esta fatura foi fechada em

04 NOV 2019

Valor total

R\$  
91,92

Vencimento

16 NOV 19

Evite multas, pague até a data de vencimento

RESUMO

R\$

Saldo da fatura anterior	0,00
Pacotes e Combos	91,92
Total	91,92

Para mais detalhes, consulte o verso desta demonstrativo.  
A falta de pagamento de fatura implicará no corte do sinal a partir do 16º dia, além de juros de 1% ao mês e multa de 2% sobre o valor.

Fique Ligado



A partir do próximo mês, a sua fatura será enviada apenas por SMS. Basta seguir as instruções da mensagem. É mais comodidade e praticidade para você!

CAIXA ECONOMICA FEDERAL  
QUINA: sorteios de segunda-feira a sábado, Ap  
322-614815355-0  
18/Nov/2019 HORA DF 13:33:40  
LOT. 19.024897-1 TERM 059401  
LOCALIDADE: RIO DE JANEIRO  
AG. VINCULADA: 4839  
COMPROVANTE DE PAGAMENTO  
SKY SERVICOS DE BANDA LARGA LT  
VALOR DO PAGAMENTO: 91,92  
848900000002 919203790039  
043780204003 777461482226  
322-614815355-0

Baixe o app Minha SKY na loja de aplicativos do seu celular ou leia o QR code ao lado.

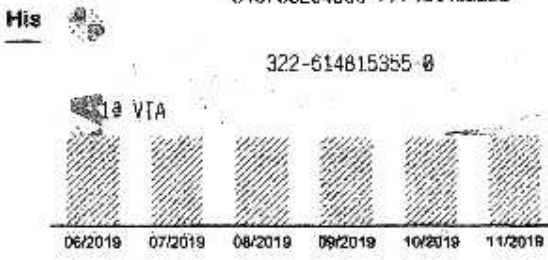

Consulte a sua fatura online. É simples e rápido!

Baixe o app Minha Sky no Google Play ou App Store

Acesse: sky.com.br/minhasky

Fatura nº 400777461487



Código do Cliente  
30 437 802

Página 2  
Lançamentos referente ao período  
16/11 a 15/12/19

**FATURA ANTERIOR (R\$)** **91,92**

**PAGAMENTOS REALIZADOS** **PERÍODO** **VALOR**

VOCÊ PAGOU 16/10/2019 -91,92

**Saldo** **0,00**

**FATURA ATUAL (R\$)** **PERÍODO** **VALOR**

**PACOTES E COMBOS** **91,92**

Dueto Smart | Europa HD 2019 16/11/2019 a 15/12/2019 **91,92**

**Total da fatura atual** **91,92**

NOTA FISCAL DE SERVIÇOS DE COMUNICAÇÕES Nº 54673571 SÉRIE: 5 CFOP: 6307 DATA DE EMISSÃO: 04/11/2019

ALESSANDRO LUCCIOLA MOLÓN  
CPF/CNPJ: 01418576770 I.E.: ISENTO  
Rio Pischetta 50 Sl 418 Ed D, Centro, Rio De Janeiro, RJ, 20520-906  
TIPO CLIENTE: 3

SKY Serviços de Banda Larga Ltda  
CNPJ: 00487373000110 I.E.: 114454251119  
Av. Das Nações Unidas 12901 - Brooklin, São Paulo, SP, 04576-910  
WWW.SKY.COM.BR/AUTOATENDIMENTO

ITEM	DESCRIÇÃO	VALOR (R\$)	PERÍODO	CCI	ICMS
1	Dueto Smart   Europa HD 2019	91,92	16/11/2019 a 15/12/2019	1003	25%



VALOR DA NOTA FISCAL R\$ 91,92	BASE DE CÁLCULO ICMS R\$ 41,12	ALÍQUOTA 25,00 %	VALOR DO ICMS R\$ 11,03	ISENTAS R\$ 47,80	OUTRAS R\$ 0,00	RESERVAÇÃO AO FISCO A8CE14B011A20F1AB3CA763724420BA2
--------------------------------------	--------------------------------------	---------------------	----------------------------	----------------------	--------------------	---

Demonstrativo dos tributos incidentes sobre a mensalidade cont. Lei 12.741/2012 e Resolução 652/13 | ICMS R\$ 11,03 | PIS/Pasap R\$ 0,60 | COFINS R\$ 2,76 | FUST R\$ 0,76 | FUN-TEL R\$ 0,39  
BO ICMS REDUZIDA, CONF. ART 16, INCISO III DO ANEXO II DO RICMS/SP (CDMV, 87/89) (DOU ART 28 DO ANEXO II DO RICMS/SP. Obs.: Desde 1/2001, sobre esta mensalidade, há a incidência de contribuição do FUST(1%) - Fundo de Universalização dos Serviços de Telecomunicações (Lei 9988/00 e, desde 28/03/2001 passou a ser recolhido o Fundo: 10,5% - Fundo para o Desenvolvimento Tecnológico das Telecomunicações (Lei: 10052/00) Mas ambos não são repassados aos clientes, ficando o encargo referente a essas contribuições sob responsabilidade da empresa.

**MENSAGENS IMPORTANTES**

Agradecemos pagamentos recebidos até o momento. Conforme normas da Anatel, em caso de não pagamento, a partir do 16º dia da data de vencimento suspenderemos parcialmente sua programação. A partir do 46º dia, a SKY poderá interromper a transmissão total do seu sinal. A reativação ocorrerá em até 24 horas após a quitação do débito. Os encargos decorrentes do pagamento após o vencimento serão incluídos na sua próxima conta, juros de 1% ao mês e multa de 2% sobre o valor devido. Conforme condições Gerais de Assinatura, o compromisso de permanência mínima, quando aplicável, é de 12 meses.

Você pode consultar e imprimir a 2ª via da sua fatura, relatório dos serviços, alterar dados cadastrais e muito mais em [www.sky.com.br/minhasky](http://www.sky.com.br/minhasky). Pode, também, pegar o código de barras para pagamento no app Minha SKY.

O seu plano de serviços SKY é: Pay Tv. Para mais informações, acesse [sky.com.br](http://sky.com.br).

**Reajuste:** Conforme regulamento da ANATEL e Condições Gerais de Assinatura, o seu pacote mensal poderá sofrer reajustes anuais.

**Serviço de Atendimento ao Cliente SKY:** Ligue 106 11. Para deficientes auditivos e de fala, o telefone é 0900 701 1200. Central de Atendimento Anatel: 1331 ou 1332 para deficientes auditivos.

**Closed Caption:** os equipamentos HD e Digital possuem esse recurso, mas sua disponibilização dependerá da liberação de cada canal na programação transmitida. Saiba mais em: [www.sky.com.br](http://www.sky.com.br)

A partir do próximo mês, a sua fatura será enviada apenas por SMS. Basta seguir as instruções da mensagem. É mais comodidade e praticidade para você!