



Código do Cliente :  
30 437 802

Página: 1  
Lançamentos referente ao período  
16/09 a 15/10/19

Olá, Alessandro Lucciola Molon

Esta fatura foi fechada em

04 SET 2019

Valor total

R\$

91,92

Vencimento

16 SET 19

É válido somente para o dia do vencimento

RESUMO

R\$

Saldo da fatura anterior	0,00
Pacotes e Combos	91,92
Total	91,92

Para mais detalhes, consulte o verso deste demonstrativo.  
A falta de pagamento de fatura implicará no corte do sinal a partir do 16º dia, além de juros de 1% ao mês e multa de 2% sobre o valor.

Histórico de faturas

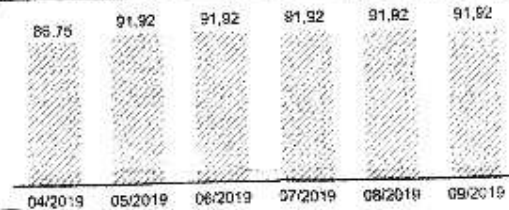

CAIXA ECONÔMICA FEDERAL  
 OUTINA: sorteios de segunda-feira a sábado, Ap  
 259-678940478-7  
 16/Set/2019 HORA DE: 13:25:29  
 COT. 15.024897-1 TERM 061439  
 LOCALIDADE: RIO DE JANEIRO  
 RAB. VINCULADA: 4839  
 COMPROVANTE DE PAGAMENTO  
 SKY SERVIÇOS DE BANDA LARGA LT  
 VALOR DO PAGAMENTO: 91,92  
 844430000003 919204790039  
 343700214003 733849887221  
 259-578543478-7

Baixar o app Minha SKY  
na loja de aplicativos  
do seu celular ou leia  
o QR code ao lado.



Consulte a sua fatura online.  
É simples e rápido!



Baixar o app Minha Sky no  
Google Play ou App Store

Acesse:  
sky.com.br/minhasky

Fatura nº  
400733849807



Código do Cliente  
30 437 802

Lançamentos referente ao período  
16/09 a 15/10/19

NOTA FISCAL DE SERVIÇOS DE COMUNICAÇÕES

Nº 48622932

SÉRIE: 5

CFOP: 6307

DATA DE EMISSÃO: 04/09/2019

ALESSANDRO LUCCIOLA MOLON  
CPF/CNPJ: 01416579770 I.E. ISENTA  
Nilo Pecanha 50 Sl 416 Ed D. Centro, Rio De Janeiro, RJ, 20020-906  
TIPO CLIENTE: 3

SKY Serviços de Banda Larga Ltda  
CNPJ: 0049737200110 I.E: 114454231119  
Av Das Nações Unidas 12901, Brooklin, São Paulo, SP, 04578-910  
WWW.SKY.COM.BR/AUTOATENDIMENTO

ITEM	DESCRIÇÃO	VALOR (R\$)	PERÍODO	CCI	ICMS
1	Smart HD 2018	91,92	16/09/2019 a 15/10/2019	1003	25%
<b>TOTAL</b>		<b>91,92</b>			

VALOR DA  
NOTA FISCAL  
R\$ 91,92

BASE DE  
CÁLCULO ICMS  
R\$ 44,12

ALÍQUOTA  
25,00 %

VALOR DO ICMS  
R\$ 11,83

ISENTAS  
R\$ 47,00

OUTRAS  
R\$ 0,00

RESERVADO AO FISCO  
9031E060B7653B8B054F968473340189

Demonstrativo dos tributos incidentes sobre sua mensalidade conf. Lei 12.741/2012 e Resolução 95/2013 | ICMS R\$ 11,83 | PIS/Pasep R\$ 0,60 | COFINS R\$ 2,76 | FUST R\$ 3,78 | FUSTTEL R\$ 0,39  
BC ICMS REDUZIDA, CONF. ART. 16, INCISO III DO ANEXO I DO RICMS/SP (CONV. 57/99) E/OU ART. 23 DO ANEXO II DO RICMS/SP. Obs: Desde 1/2001, sobre sua mensalidade, há a incidência da contribuição do FUST (1%) - Fundo de Universalização dos Serviços de Telecomunicações (Lei 9998/00); e, desde 28/02/2001 passou a ser recolhido o Fustel (0,5%) - Fundo para o Desenvolvimento Tecnológico das Telecomunicações (Lei 10052/00). Mas ambos não são repassados aos clientes, ficando o encargo referente à essas contribuições sob responsabilidade da empresa.

#### MENSAGENS IMPORTANTES

Agradecemos pagamentos recebidos até o momento. Conforme normas da Anatel, em caso de não pagamento, a partir do 16º dia da data de vencimento suspenderemos parcialmente sua programação. A partir do 46º dia, a SKY poderá interromper a transmissão total do seu sinal. A reativação ocorrerá em até 24 horas após a quitação do débito. Os encargos decorrentes do pagamento após o vencimento serão incluídos na sua próxima conta: juros de 1% ao mês e multa de 2% sobre o valor devido. Conforme condições Gerais de Assinatura, o compromisso de permanência mínima, quando aplicável, é de 12 meses.

O seu plano de serviços SKY é: Pay Tv. Para mais informações, acesse sky.com.br.

Você pode consultar e imprimir a 2ª via da sua fatura, relatório dos serviços, alterar dados cadastrais e muito mais em [www.sky.com.br/minhasky](http://www.sky.com.br/minhasky). Pode, também, pegar o código de barras para pagamento no app Minha SKY.

**Reajuste:** Conforme regulamento da ANATEL e Condições Gerais de Assinatura, o seu pacote mensal poderá sofrer reajustes anuais.

**Serviço de Atendimento ao Cliente SKY:** Ligue 106 11. Para deficientes auditivos e de fala, o telefone é 0800 701 1200. Central de Atendimento Anatel: 1331 ou 1332 para deficientes auditivos.

**Closed Caption:** os equipamentos HD e Digital possuem esse recurso, mas sua disponibilização dependerá da liberação de cada canal na programação transmitida. Saiba mais em: [www.sky.com.br](http://www.sky.com.br)

Residentes das regiões Sudeste, Nordeste e Centro-Oeste, votem nos candidatos do Conselho de Usuários da SKY entre 11 e 18/09 pelo site: [www.conselhodeusuariossky.com.br](http://www.conselhodeusuariossky.com.br) e fiquem atentos aos resultados.

**Interferência Solar:** interferência solar atinge satélites e pode causar intermitência no sinal. Ocorrência de 09/09 a 15/09, entre 10h e 14h, com até 5 min de duração. A falha não é um problema com a SKY. O sinal volta ao normal em minutos.

Consulte a sua fatura online.  
É simples e rápido!



Baixe o app Minha Sky no  
Google Play ou App Store

Acesse:  
[sky.com.br/minhasky](http://sky.com.br/minhasky)

Fatura nº  
400733849807



# SKY BANDA LARGA™

Tenha a internet da SKY na sua casa!  
 Consulte a disponibilidade na sua cidade no site  
[skybandalarga.com.br](http://skybandalarga.com.br)  
 Ligue: 0+código da operadora+DDD da sua  
 cidade+3003-7997.



CTO CIDADE NOVA RJ PL1  
 ALESSANDRO LUCCIOLA MOLON  
 AVENIDA NILO PECANHA 50 SL 416 ED D PAOLI  
 CENTRO  
 20020-906 RIO DE JANEIRO RJ



FATURA DE SERVIÇOS DE COMUNICAÇÃO  
 DATA DE EMISSÃO: 04/09/19  
 VENCIMENTO: 16/09/19

PARA USO DOS CORREIOS

<input type="checkbox"/> Mudou-se <input type="checkbox"/> Endereço inalterado <input type="checkbox"/> Não existe nº indicado <input type="checkbox"/> Desatualizado <input type="checkbox"/> Não produzido	<input type="checkbox"/> Ausente <input type="checkbox"/> Falado <input type="checkbox"/> Inf. Escrito pelo remetente <input type="checkbox"/> Outros
--	--

Posteado ao Serviço Postal em: \_\_\_\_\_  
 Responsável: \_\_\_\_\_



Remetente:  
 SKY BRASIL SERVIÇOS LTDA  
 DEVOÇÃO ELETRÔNICA - CEDO  
 Av. Marcos Fontado de Linares Rodrigues, 1.000 - Tamboré  
 CEP - 06543-900 - Santana de Parnaíba - SP  
[www.sky.com.br](http://www.sky.com.br)



Código do Cliente  
30 437 802

Página: 2  
Lançamentos referente ao período  
16/09 a 15/10/19

<b>FATURA ANTERIOR (R\$)</b>		<b>91,92</b>
<b>PAGAMENTOS REALIZADOS</b>	<b>PERÍODO</b>	<b>VALOR</b>
VOCÊ PAGOU	13/08/2019	-91,92
<b>Saldo</b>		<b>0,00</b>

<b>FATURA ATUAL (R\$)</b>	<b>PERÍODO</b>	<b>VALOR</b>
<b>PACOTES E COMBOS</b>		<b>91,92</b>
Smart HD 2018	16/09/2019 a 15/10/2019	91,92

<b>Total da fatura atual</b>		<b>91,92</b>
------------------------------	--	--------------