 <b>Prefeitura Municipal de Cascavel - PR</b> Secretaria Municipal de Finanças Fone: (0) - http://www.cascavel.pr.gov.br		Série do Documento
		NFS-e - Nota Eletrônica de Serviços

	<b>HOTEL PLAZA CASCAVEL LTDA</b> HOTEL PLAZA
	RUA 7 DE SETEMBRO - CASCAVEL, 3055 - HOTEL PLAZA DE CASCA - CENTRO LOTEAMENTO CEP 85810-090 - Fone (45) 3225-4222 - Cascavel - PR reservas@plazacascavel.com.br Inscrição Municipal 948100 - CPF/CNPJ 76.080.357/0001-99

Identificação da Nota Fiscal Eletrônica			
Natureza da Operação	Data de Emissão da NFS-e	Código de Verificação de Autenticidade	Número da Nota Fiscal
<b>Tributado no município</b>	<b>24/11/2018 07:51:32</b>	<b>4A 4E 61</b>	
Número do RPS	Série do RPS	Data de Emissão do RPS	<b>25436</b>
Consulte a autenticidade deste documento acessando o site: <a href="http://www.issnetonline.com.br">www.issnetonline.com.br</a>			

Dados do Tomador de Serviços			
CNPJ/CPF	Inscrição Municipal	Razão Social	
507.852.579-34		<b>HERMES ALCANTAR DOS SANTOS</b>	
Endereço	Número	Complemento	Bairro
Rua Alberto de Souza	124		Sol Nascente
CEP	Cidade / UF	Telefone	e-mail
87400-000	Cruzeiro do Oeste / PR		<b>HERMES@ZECADIRCEU.COM.BR</b>

Local dos Serviços
Cascavel - Paraná

Descrição dos Serviços
02 DIARIAS

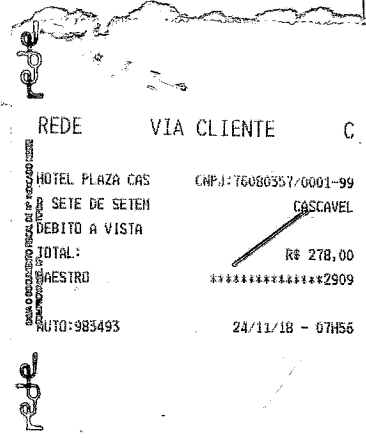

Imposto Sobre Serviços de Qualquer Natureza-ISSQN							
Atividade do Município	Aliquota	Item da LC116/2003	Cód. Nacional Atividade Econômica				
90100 - 09.01 - Hospedagem de qualquer natureza em hotéis...	4,28	9	5510801				
Valor Total dos Serviços	Desconto Incondicionado	Deduções Base Cálculo	Base de Cálculo	Total do ISSQN	ISSQN Retido	Desconto Condicionado	
R\$ 278,00	R\$ 0,00	R\$ 0,00	R\$ 278,00	R\$ 11,90	Não	R\$ 0,00	
Retenções de Impostos							
PIS	COFINS	INSS	IRRF	CSLL	Outras Retenções		ISSQN
R\$ 0,00	R\$ 0,00	R\$ 0,00	R\$ 0,00	R\$ 0,00	R\$ 0,00		R\$ 0,00
<b>Valor Líquido da Nota Fiscal</b>							<b>R\$ 278,00</b>
Informações Complementares							
I - "DOCUMENTO EMITIDO POR ME OU EPP OPTANTE PELO SIMPLES NACIONAL", e II - "NÃO GERA DIREITO A CRÉDITO FISCAL DE IPI."							