



MUNICÍPIO DE FRANCISCO BELTRÃO
 Secretaria de Finanças - Departamento de Fiscalização Tributária
NOTA FISCAL DE SERVIÇOS ELETRÔNICA - NFS-e

www.esnfs.com.br

Número da Nota:
56294

Data e Hora da Emissão:
14/09/2018 08:02:59

Operador Emissor:
FRANCISCO B. P

PRESTADOR DE SERVIÇOS

CPF/CNPJ: **05371149000109** I.E.: I.M.: **124494** Telefone: **3055 4040**
 Nome/Razão: **FRANCISCO BELTRAO PALACE HOTEL LTDA**
 Endereço: **R PONTA GROSSA, 2171 - Q 179 L 16 - CENTRO - 85601600**
 Município: **Francisco Beltrão** UF: **PR** e-Mail:

TOMADOR DE SERVIÇOS

CPF/CNPJ: **03098871946** I.E.: I.M.:
 Nome/Razão: **JOSE CARLOS B. D. O.SILVA**
 Endereço: **RUA LEOPOLDO SOUZA 1100 - CENTRO - 87400000**
 Município: **Cruzeiro do Oeste** UF: **PR** e-Mail: **patricia@zecadirceu.com.br**

Cód.Serviço	Discriminação	Val.Serviço	Dedução	Base Cálç.	Aliq.	ISS
9.01	PAX: 1 - OBS: REFERENTE DESPESAS DE HOSPEDAGEM DIARIA Qtd: 1 Preço: 546,50 Total: 546,50	546,50	0,00	546,50	4,26	23,28

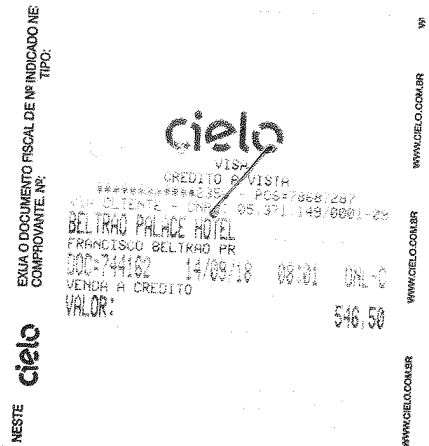

Total Serviços (R\$) **546,50**

Total ISS (R\$) **23,28**

Retenções (R\$)	COFINS	ISS (0,00)	PIS	IRRF	CSLL	INSS
	0,00	0,00	0,00	0,00	0,00	0,00

Total Líquido (R\$) **546,50**

OUTRAS INFORMAÇÕES

Esta NFS-e foi emitida com respaldo na Lei 3717 / 2010 e Decreto 209/2011
 A tributação desta NFS-e está definida como: Tributado no município.
 Prestador de serviços optante pelo Simples Nacional.
 Esta NFS-e substitui o RPS: 57384 emissor: 1, emitido em 14/09/2018

DISCRIMINAÇÃO DE IMPOSTOS

PROCON FRANCISCO BELTRÃO - Rua Niterói, 468 - Alvorada - Francisco Beltrão - PR
 Fone (46) 3524-5063

Equiplano - NFS-e 500.2004p

Autenticidade verificada em 14/09/2018 às 08:04:24
 Código de autenticidade: D713D027.D19461BC.CD16CBF0.#0203RF9

