

 <b>Prefeitura do Município de Maringá</b> Secretaria Municipal de Fazenda <b>Nota Fiscal de Serviços Eletrônica - NFS-e</b>		Número <b>140.433</b> Código verificação <b>AEA-632-989</b> Emitido em <b>24/08/2018 09:14:49</b>		
RPS Nº 140431 Série 1 de 23/08/2018 Lote 9990060				
<b>Prestador de Serviços</b>  CNPJ: <b>81.071.623/0008-23</b> Inscrição Municipal: 155161 Razão Social: <b>DEVILLE HOTEIS E TURISMO LTDA</b> Nome Fantasia: <b>DEVILLE HOTEIS E TURISMO LTDA</b> Endereço: <b>AVENIDA HERVAL, 26, DT 09 10 11 7 A 8, Zona 01</b> Município: <b>MARINGA - PR</b> Email: <b>controle.mga@deville.com.br</b>		CEP: 87.013-110 Fone: (44) 3226-1001		
<b>Tomador de Serviços</b> CPF: <b>030.988.719-46</b> Nome: <b>JOSE CARLOS BECKER DE OLIVEIRA E SILVA</b> Endereço: <b>Avenida Herval, 26, Centro</b> Município: <b>MARINGA - PR</b> Email: <b>itam@zecadirceu.com.br</b>				CEP: 87.013-110 Fone: ( ) 3676-1715
<b>Discriminação dos Serviços</b> Hospede: JOSE CARLOS BECKER DE OLIVEIRA E SILVA   Confirmação: 80715263   UH: 0125   RPS: 140431   Check In: 22/08/2018 00:00:00   Check Out: 23/08/2018 00:00:00   Diárias R\$: 272.00   Taxa ISSQN R\$: 8.16   Taxa de Serviço R\$: 27.20   Tributos Aprox: Fed: R\$ = % Mun: R\$ = % (IBPT)				
<b>Valor Total da NFS-e</b>		<b>R\$ 307,36</b>		
<b>Item da Lista de Serviços</b> 09.01 - Hospedagem de qualquer natureza em hotéis, apart-service condominiais, flat, apart-hotéis, hotéis residência, residence-service, suite service, hotelaria marítima, motéis, pensões e congêneres; ocupação por temporada com fornecimento de serviço (o valor da alimentação e gorjeta, quando incluído no preço da diária, fica sujeito ao Imposto Sobre Serviços).				
<b>Valor Total Deduções</b> 0,00	<b>Desc. Incondicionado</b> 0,00	<b>Base de Cálculo</b> 307,36	<b>Aliquota (%)</b> 3,00	<b>Valor do ISSQN</b> 9,22
<b>Valor do PIS</b> 0,00	<b>Valor da COFINS</b> 0,00	<b>Valor do INSS</b> 0,00	<b>Valor do IRRF</b> 0,00	<b>Valor do CSLL</b> 0,00
<b>Outras Retenções</b> 0,00	<b>Desc. Condicionado</b> 0,00	<b>Valor Líquido</b> 307,36	<b>Competência</b> 08/2018	<b>Resp. Recolhimento do ISS</b> Prestador
<b>Optante Simples</b> Não	<b>Regime</b> Normal	<b>Situação da NFS-e</b> Normal	<b>Natureza Operação</b> 1 - Exigível	<b>Município Credor</b> Maringá - PR
<b>Outras Informações</b>				
Consulte a autenticidade deste documento em <a href="https://isse.maringa.pr.gov.br">https://isse.maringa.pr.gov.br</a>				



DEVILLE HOTÉIS E TURISMO LTDA  
DEVILLE BUSINESS MARINGÁ  
AVENIDA HERVAL, 26 CENTRO - MARINGÁ - PR  
CEP: 87.013-110 - FONE (44)3221-6700 - FAX (44)3221-6700  
CNPJ: 81.071.623/0008-23  
INSCRIÇÃO ESTADUAL: 906.440.47-49  
INSCRIÇÃO MUNICIPAL: 15.516-1

RPS Nº 140431

DATA EMISSÃO: 23/08/2018

RECIBO PROVISÓRIO DE SERVIÇOS

NOME / NAME: Jose Carlos Becker de Oliveira e Silva  
COMPANHIA / COMPANY  
ENDEREÇO / ADDRESS R Leopoldo Souza 1100  
CIDADE / CITY: Cruzeiro do Oeste ESTADO / STATE: PR CEP / ZIP: 87400000  
CPF: 03098871946 IE: / IM: RESERVA Nº 80715263  
CHEGADA / ARRIVAL 22/08/2018 SAÍDA / DEPARTURE: 23/08/2018 12:00:00  
ACCT Nº: 1447 Nº DE APARTAMENTO / ROOM N 0125 RPS Nº: 140431

DESCRICAÇÃO / DESCRIPTION	VALOR TOTAL / AM
Frigobar	26.00
Taxa ISSQN	8.16
Taxa de Serviço	29.80
Diárias	272.00

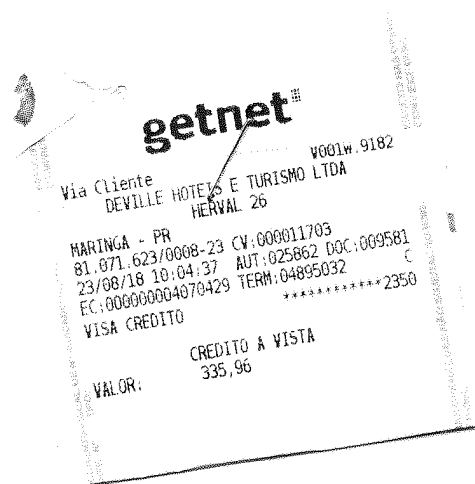

Aliquota ISS 3% Base ISS R\$ 272.00 Total ISS R\$ 8.16 Total R\$ 335.96

Total Taxa de Serviço R\$ 27.20 Total Taxa de Turismo R\$ 0

Valor aproximado dos tributos: R\$ 64 (19,05%) Fonte: IBPT

O REGISTRO DAS OPERAÇÕES RELATIVAS À PRESTAÇÃO DE SERVIÇOS, CONSTANTE DESTES DOCUMENTOS, SERÁ CONVERTIDO EM NOTA FISCAL ELETRÔNICA DE SERVIÇOS NFS-e.

\* Para impressão de sua Nota Fiscal Eletrônica favor digitar o endereço abaixo na página da internet após dois dias úteis de seu check out.  
[http://isse.maringa.pr.gov.br/?p=verif\\_rps](http://isse.maringa.pr.gov.br/?p=verif_rps)

Consultar RPS:

CPF/CNPJ do Prestador: (81.071.623/0008-23)  
Número do RPS: (Informar o número dessa RPS)  
Série do RPS: ( 1 )  
CPF/CNPJ do Tomador: (Inserir CPF/CNPJ da empresa que foi emitida a RPS)