



**Prefeitura Municipal de Teresópolis**  
 Secretaria Municipal de Fazenda  
 Departamento de Fiscalização Tributária  
 Av. Feliciano Sodré, nº 675 - Bairro Várzea - Teresópolis - RJ



## NOTA FISCAL ELETRÔNICA INTELIGENTE-NFeI®

RPS número 57203 Série 1 emitido em 23/03/2018

Emissão (Horário de Brasília) **23/03/2018 08:42** Período de Competência **3/2018** Município de Prestação do Serviço **Teresópolis - RJ**  
 Reg. Especial Tributação **Nenhum** Natureza da Operação **Tributação no município de Teresópolis**

### PRESTADOR DE SERVIÇOS

Razão Social **ICH ADMINISTRACAO DE HOTEIS S.A - FILIAL 21**  
 Inscrição Municipal **1231995** Fone/Fax **(51)3025-7706** Simples Nacional **Não** Incentivador Cultural **Não**  
 Endereço **Rua Rui Barbosa, 611 Bairro Várzea CEP 25963-090 Teresópolis - RJ**

CPF/CNPJ **02.584.924/0029-09**  
 E-mail **Fiscal@intercityhoteis.com.br**

### TOMADOR DE SERVIÇOS

Razão Social **SAULO FERREIRA ROMAY**  
 Inscrição Municipal **(21)3388-6240** E-mail **saulo@otavioleite.com.br**  
 Endereço **Rua General Orlando Geisel, 185 Bairro Recreio dos Bandeiras CEP 22790-280 Rio de Janeiro - RJ**

CPF/CNPJ **052.503.797-70**

Código Tributação Município: 0901-Hospedagem de qualquer natureza em hotéis, apart-service condominiais, flat, apart-hotéis, hotéis residência, residence-service, suite service, hotelaria marítima, motéis, pensões e congêneres; ocupação por temporada com fornecimento de serviço (o valor da alimentação e gorjeta, quando incluído no preço da diária, fica sujeito ao Imposto Sobre Serviços).

### DESCRIÇÃO DOS SERVIÇOS

Versão 08.76 | Dados Hospedagem: | Hospede: SAULO FERREIRA ROMAY | UH: 101 | Tipo de UH: 847340538 | Checkin: 22/03/2018 | Checkout: 23/03/2018 | Grupo: | ISS 2,90 | DIARIA 145,00

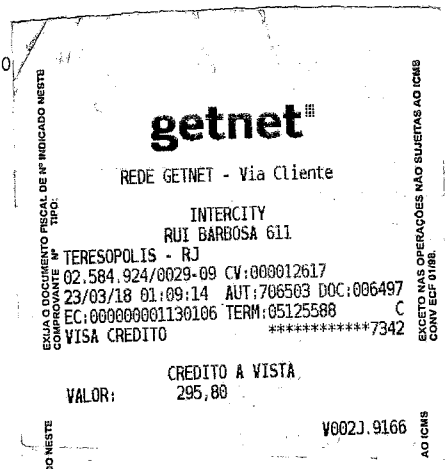

### RETENÇÕES FEDERAIS

PIS (R\$)	COFINS (R\$)	INSS (R\$)	IR (R\$)	CSLL (R\$)	Outras Retenções (R\$)
0,00	0,00	0,00	0,00	0,00	0,00

VALORES	Deduções (R\$)	Desconto Incondicionado (R\$)	Base de Cálculo (R\$)	Alíquota (%)
Valor dos Serviços (R\$)	0,00	0,00	147,90	2,00
ISS (R\$)	ISS Retido (R\$)	Desconto Condicionado (R\$)	Valor Líquido (R\$)	Valor Total da Nota (R\$)
2,95	0,00	0,00	147,90	147,90

### OUTRAS INFORMAÇÕES

TRIB. APROX.: R\$19,89 FEDERAL E R\$07,28 MUNICIPAL. FONTE: IBPT A5G7R1.