



Cartão de embarque
Boarding Pass

Nome/Name: Mauro/Rasul
Localizador/PNR: GG39YY

****DIAMANTE****

Voo/Flight **G3 1479**

Data/Date **28 mai**

H. Embarque/BoardingTime **04:10**

Portão/Gate **01**

Assento/Seat **2D**

PRIORITARIO

De/H. Partida

From/Dep. Time

PVH - Porto Velho / 04:50

Para/H. Chegada

To/Arr. Time

BSB - Brasilia / 08:40

Seq. **115**

Classe/Class **P**

Light

Destino/Destination - **Brasilia**
E-TKT - **FQTV - G3 - 258548371**

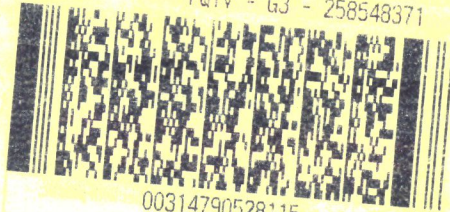

00314790528115

Tipo de tarifa (PVH-BSB): **Light**

Total

Voo 1479 adulto **BRL 982,90**

Tipo de Pagamento: **Visa**

Tx. de Embarque Doméstica **BRL 25,89**

Quantidade de Parcelas: **1**

- Brasil

TOTAL DA VIAGEM	BRL	1.008,79
------------------------	------------	-----------------

BAGAGEM



Você possui:

Voo (PVH - BSB)

Mauro Rasul

3 bagagens gratuitas

Caso a bagagem ultrapasse 23 kg, será cobrado excesso a cada quilo excedente.
Não há acúmulo de milhas na compra do produto.

Se precisar levar mais bagagem, compre com **desconto** nos canais digitais. [Clique aqui](#)

		LIGHT
Bagagem despachada	Todos os voos	Sem bagagem gratuita
Valor reembolsável	Todos os voos	Não reembolsável
Custo por cancelamento ou alteração	Domésticos	R\$ 230,00*
	Internacionais	U\$ 75,00*
Não comparecimento (No-show)	Domésticos	R\$ 300,00*
	Internacionais	U\$ 120,00*
Antecipação de voo ¹	Todos os voos	Custo adicional
Marcação de assento comum	Mais de 2 dias antes do voo	R\$ 15
	De 2 dias a 45 min antes do voo	Gratuito
Marcação de assento GOL+ Conforto	Todos os voos	Custo adicional

Clique no trecho e confira as regras tarifárias: [PVH-BSB](#)

*Valor cobrado por trecho e por pessoa. Será cobrado o valor indicado ou 100% da tarifa (o que for menor). Caso a moeda indicada não seja a moeda local, os valores serão convertidos conforme a cotação do dia para cobrança na moeda local.

¹ Consultar regras completas de antecipação no [site](#).

Cientes Smiles das categorias Diamante, Ouro ou Prata têm benefícios exclusivos, independentemente da tarifa escolhida.

[Clique aqui](#) para saber mais



Lembretes para viagem

Para viagens nacionais, chegue ao aeroporto com pelo menos 1 hora de antecedência.
Para viagens internacionais, chegue 2 horas antes. No momento do embarque, é obrigatória a apresentação de um documento de identificação original com foto, o mesmo indicado no check-in (ex.: RG ou passaporte).

 <p>Antecipe seu check-in pelo app GOL ou site.**</p>	 <p>Tire suas dúvidas sobre limites de bagagem.</p>	 <p>Saiba como antecipar seu voo e ganhe tempo.</p>
--	--	--

**Disponível a partir de 2 dias antes do voo e até 1h e 15 minutos antes do horário marcado para voos internacionais ou 45 minutos antes do horário marcado para voos nacionais.

Na GOL, você tem mais opções na hora de fazer o check-in. [Descubra a ideal para você](#) e entenda melhor outros procedimentos para o seu voo

Conheça os benefícios exclusivos para você, cliente GOL:

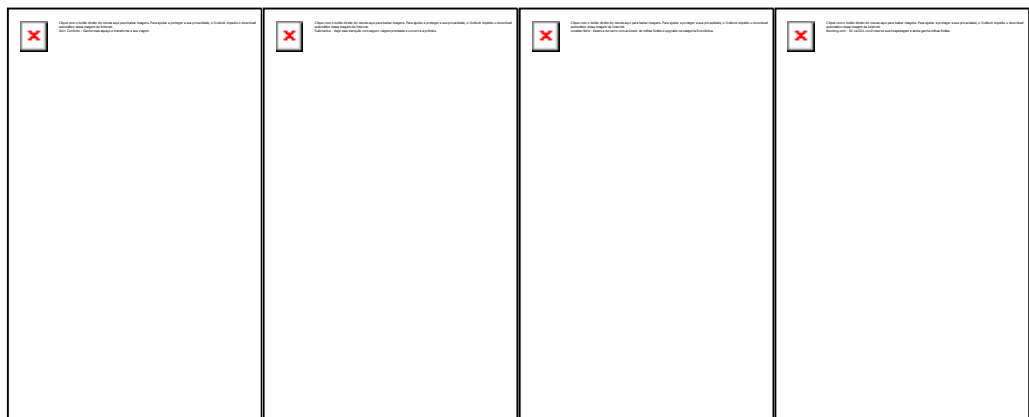

MINHAS RESERVAS

[Acesse a página](#) e faça check-in, confira status de voo , adquira bagagem com desconto ou garanta seu assento GOL+ Conforto.

INFORMAÇÕES GERAIS

Contrato de transporte aéreo:

Informamos que, para fins de eventual confirmação da regularidade de compras efetuadas com cartões de crédito, o passageiro deverá: (i) apresentar, conforme solicitado, o cartão de crédito utilizado na compra e (ii) em caso de compras efetuada por terceiros, apresentar, conforme solicitado, uma cópia do cartão utilizado na compra acompanhada da cópia de um documento de identificação do titular do cartão utilizado. Confira o contrato de transporte aéreo completo e demais condições em [nosso site](#).

Visite nosso site: www.voegol.com.br

Vendas GOL: 0300 115 2121 (custo de ligação local)

SAC e Vendas no exterior: +55 11 5504 4410 (custo de chamada internacional)

Atendimento GOL: 0800 704 0465

Atendimento a deficientes auditivos: 0800 709 0466 (24 horas)

Atendimento Prata e Smiles: 0300 115 7001

Atendimento Smiles Diamante e Ouro: 0300 115 7007

GOL Linhas Aéreas S.A

CNPJ/MF sob o nº 07.575.651/0001-59

Sede: Praça Senador Salgado Filho, s/nº,

Aeroporto Santos Dumont, térreo, área pública,

entre os eixos 46-48/O-P, Sala de Gerência

Back Office, Rio de Janeiro/RJ

CEP: 20021-340

Boa Viagem!

Acompanhe a GOL nas redes sociais

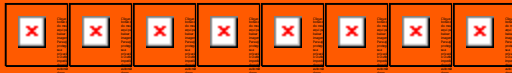

GOL Linhas Aéreas Inteligentes.