

Código do cliente: 8666 8681 7213 DV: 0
Nº do telefone: 8330218972
Data de vencimento: 28/07/2016
Valor a pagar: 229,37
Data de emissão: 09/07/2016
Estado de instalação: Paraíba
Tipo de cliente: Residencial
Número da fatura: 0352800047-0
Período de apuração: 09/06/2016 a 08/07/2016
Mês de referência: Julho/2016



0164 - CTC RECIFE PE JPA PLB
MANOEL ALVES DA SILVA JUNIOR
RODOVIA BR 230 11034
KM 12 - 11034 CS NOVA CENTER SL 305 - AGUA
FRIA
58053-002 JOAO PESSOA PB



7215148850552150000037271630130716

Vencimento
28/07/2016

página: 1/4

RESUMO	VALOR (R\$)
PRESTADORA TELEFONICA	
Plano Contratado / Serviços Mensais	
Internet	
Serviço Internet Power Smart 15 Mega ^{***}	78,23
Telefone	
Ilimitado Local Smart - Assinatura Mensal 1 linha ^{***}	33,80
Ilimitado Local Smart - Franquia Mensal ^{***}	21,32
TV por Assinatura	
Pacote Super HD - DTH ^{***}	95,20
Total	228,55
Ligações	
Ligações Locais Excedentes	0,00
Ligações Nacionais de Longa Distância	0,82
Total	0,82

TOTAL GERAL A PAGAR 229,37

TERM DE PAGAMENTO AGENTE 708004 AJTE 86283
CDBAN: 52254 LCLM: 2601 PCV: 000036
22/07/2016 BANCO DO BRASIL 16:10:53
30.123481 CORRESPONDENTE BAICARDO 0405

COMPROMISSO PAGAMENTOS COM C.C. 84898

CONVENIO: 6V7-GLOBAL VILLAGE TELECO

8467800000 2937060000 30168179138
35250004798

NR. DOCUMENTO 13.836
NR. COMANDO 761.376-3
DATA DO PAGAMENTO 22/07/2016
VLR DO PAGAMENTO 229,37

NR. AUTENTICAÇÃO 2.985.888.948.085.335

VIA DO CLIENTE

PRG FMT1

Histórico de consumo

Total utilizado em min:seg
das faturas com vencimento em:

Tipo de Ligação	Mai	Junho	Julho
Minutos Locais Utilizados	15000	23000	0700
Lig. Nac. Longa Distância	2006	1001	338
Lig. Locais Celular (VCF)	0	100	0

Serviço de Atendimento ao Consumidor (SAC)
Telefonia fixa e internet: 103 16.
Para TV por assinatura: 106 16.
Pessoas com necessidades especiais de fala/audição: 142.
Para saber qual a loja mais perto de você ligue 102 ou acesse www.vivo.com.br

Desde 02/04/2016 os nossos canais de atendimento foram alterados de 10325 para 10315 e 10625 para 10615.
Participe do Conselho de Usuários da Vivo. Mais informações www.vivo.com.br/conselhodosusuarios

Importante: mantenha o pagamento em dia e evite a suspensão periódica dos serviços e a inclusão nos órgãos de proteção do crédito. Seus pagamentos após o vencimento serão cobrados com juros de 2% a juros de 1% ao mês em conta futura. Os juros não são por antecipação e não são em conformidade com as Resoluções Normativas do Banco Central nº 426/2009 para SCM artigo 49º da Resolução Anatel nº 014/07 e para TV artigo 3º da Resolução ANATEL nº 488/2011. Para mais informações consulte o site da Prestadora. 12 Algar - 13 Fone - 14 Oi - 15 Vivo - 16 Vozom - 17 Tera1 - 18 Ser - Telecom - 19 Claro - 20 Anatel - 21 DôDô16 - 22 DôDô16 - 23 127 - 24 Aerdtech - 25 T. Let's - 26 Telemar - 27 Convergê - 28 ETOL - 29 Espectro - 30 DôDô16 - 31 DôDô16 - 32 DôDô16 - 33 DôDô16 - 34 DôDô16 - 35 DôDô16 - 36 DôDô16 - 37 DôDô16 - 38 DôDô16 - 39 DôDô16 - 40 DôDô16 - 41 DôDô16 - 42 DôDô16 - 43 DôDô16 - 44 DôDô16 - 45 DôDô16 - 46 DôDô16 - 47 DôDô16 - 48 DôDô16 - 49 DôDô16 - 50 DôDô16 - 51 DôDô16 - 52 DôDô16 - 53 DôDô16 - 54 DôDô16 - 55 DôDô16 - 56 DôDô16 - 57 DôDô16 - 58 DôDô16 - 59 DôDô16 - 60 DôDô16 - 61 DôDô16 - 62 DôDô16 - 63 DôDô16 - 64 DôDô16 - 65 DôDô16 - 66 DôDô16 - 67 DôDô16 - 68 DôDô16 - 69 DôDô16 - 70 DôDô16 - 71 DôDô16 - 72 DôDô16 - 73 DôDô16 - 74 DôDô16 - 75 DôDô16 - 76 DôDô16 - 77 DôDô16 - 78 DôDô16 - 79 DôDô16 - 80 DôDô16 - 81 DôDô16 - 82 DôDô16 - 83 DôDô16 - 84 DôDô16 - 85 DôDô16 - 86 DôDô16 - 87 DôDô16 - 88 DôDô16 - 89 DôDô16 - 90 DôDô16 - 91 DôDô16 - 92 DôDô16 - 93 DôDô16 - 94 DôDô16 - 95 DôDô16 - 96 DôDô16 - 97 DôDô16 - 98 DôDô16 - 99 DôDô16 - 100 DôDô16 - 101 DôDô16 - 102 DôDô16 - 103 DôDô16 - 104 DôDô16 - 105 DôDô16 - 106 DôDô16 - 107 DôDô16 - 108 DôDô16 - 109 DôDô16 - 110 DôDô16 - 111 DôDô16 - 112 DôDô16 - 113 DôDô16 - 114 DôDô16 - 115 DôDô16 - 116 DôDô16 - 117 DôDô16 - 118 DôDô16 - 119 DôDô16 - 120 DôDô16 - 121 DôDô16 - 122 DôDô16 - 123 DôDô16 - 124 DôDô16 - 125 DôDô16 - 126 DôDô16 - 127 DôDô16 - 128 DôDô16 - 129 DôDô16 - 130 DôDô16 - 131 DôDô16 - 132 DôDô16 - 133 DôDô16 - 134 DôDô16 - 135 DôDô16 - 136 DôDô16 - 137 DôDô16 - 138 DôDô16 - 139 DôDô16 - 140 DôDô16 - 141 DôDô16 - 142 DôDô16 - 143 DôDô16 - 144 DôDô16 - 145 DôDô16 - 146 DôDô16 - 147 DôDô16 - 148 DôDô16 - 149 DôDô16 - 150 DôDô16 - 151 DôDô16 - 152 DôDô16 - 153 DôDô16 - 154 DôDô16 - 155 DôDô16 - 156 DôDô16 - 157 DôDô16 - 158 DôDô16 - 159 DôDô16 - 160 DôDô16 - 161 DôDô16 - 162 DôDô16 - 163 DôDô16 - 164 DôDô16 - 165 DôDô16 - 166 DôDô16 - 167 DôDô16 - 168 DôDô16 - 169 DôDô16 - 170 DôDô16 - 171 DôDô16 - 172 DôDô16 - 173 DôDô16 - 174 DôDô16 - 175 DôDô16 - 176 DôDô16 - 177 DôDô16 - 178 DôDô16 - 179 DôDô16 - 180 DôDô16 - 181 DôDô16 - 182 DôDô16 - 183 DôDô16 - 184 DôDô16 - 185 DôDô16 - 186 DôDô16 - 187 DôDô16 - 188 DôDô16 - 189 DôDô16 - 190 DôDô16 - 191 DôDô16 - 192 DôDô16 - 193 DôDô16 - 194 DôDô16 - 195 DôDô16 - 196 DôDô16 - 197 DôDô16 - 198 DôDô16 - 199 DôDô16 - 200 DôDô16 - 201 DôDô16 - 202 DôDô16 - 203 DôDô16 - 204 DôDô16 - 205 DôDô16 - 206 DôDô16 - 207 DôDô16 - 208 DôDô16 - 209 DôDô16 - 210 DôDô16 - 211 DôDô16 - 212 DôDô16 - 213 DôDô16 - 214 DôDô16 - 215 DôDô16 - 216 DôDô16 - 217 DôDô16 - 218 DôDô16 - 219 DôDô16 - 220 DôDô16 - 221 DôDô16 - 222 DôDô16 - 223 DôDô16 - 224 DôDô16 - 225 DôDô16 - 226 DôDô16 - 227 DôDô16 - 228 DôDô16 - 229 DôDô16 - 230 DôDô16 - 231 DôDô16 - 232 DôDô16 - 233 DôDô16 - 234 DôDô16 - 235 DôDô16 - 236 DôDô16 - 237 DôDô16 - 238 DôDô16 - 239 DôDô16 - 240 DôDô16 - 241 DôDô16 - 242 DôDô16 - 243 DôDô16 - 244 DôDô16 - 245 DôDô16 - 246 DôDô16 - 247 DôDô16 - 248 DôDô16 - 249 DôDô16 - 250 DôDô16 - 251 DôDô16 - 252 DôDô16 - 253 DôDô16 - 254 DôDô16 - 255 DôDô16 - 256 DôDô16 - 257 DôDô16 - 258 DôDô16 - 259 DôDô16 - 260 DôDô16 - 261 DôDô16 - 262 DôDô16 - 263 DôDô16 - 264 DôDô16 - 265 DôDô16 - 266 DôDô16 - 267 DôDô16 - 268 DôDô16 - 269 DôDô16 - 270 DôDô16 - 271 DôDô16 - 272 DôDô16 - 273 DôDô16 - 274 DôDô16 - 275 DôDô16 - 276 DôDô16 - 277 DôDô16 - 278 DôDô16 - 279 DôDô16 - 280 DôDô16 - 281 DôDô16 - 282 DôDô16 - 283 DôDô16 - 284 DôDô16 - 285 DôDô16 - 286 DôDô16 - 287 DôDô16 - 288 DôDô16 - 289 DôDô16 - 290 DôDô16 - 291 DôDô16 - 292 DôDô16 - 293 DôDô16 - 294 DôDô16 - 295 DôDô16 - 296 DôDô16 - 297 DôDô16 - 298 DôDô16 - 299 DôDô16 - 300 DôDô16 - 301 DôDô16 - 302 DôDô16 - 303 DôDô16 - 304 DôDô16 - 305 DôDô16 - 306 DôDô16 - 307 DôDô16 - 308 DôDô16 - 309 DôDô16 - 310 DôDô16 - 311 DôDô16 - 312 DôDô16 - 313 DôDô16 - 314 DôDô16 - 315 DôDô16 - 316 DôDô16 - 317 DôDô16 - 318 DôDô16 - 319 DôDô16 - 320 DôDô16 - 321 DôDô16 - 322 DôDô16 - 323 DôDô16 - 324 DôDô16 - 325 DôDô16 - 326 DôDô16 - 327 DôDô16 - 328 DôDô16 - 329 DôDô16 - 330 DôDô16 - 331 DôDô16 - 332 DôDô16 - 333 DôDô16 - 334 DôDô16 - 335 DôDô16 - 336 DôDô16 - 337 DôDô16 - 338 DôDô16 - 339 DôDô16 - 340 DôDô16 - 341 DôDô16 - 342 DôDô16 - 343 DôDô16 - 344 DôDô16 - 345 DôDô16 - 346 DôDô16 - 347 DôDô16 - 348 DôDô16 - 349 DôDô16 - 350 DôDô16 - 351 DôDô16 - 352 DôDô16 - 353 DôDô16 - 354 DôDô16 - 355 DôDô16 - 356 DôDô16 - 357 DôDô16 - 358 DôDô16 - 359 DôDô16 - 360 DôDô16 - 361 DôDô16 - 362 DôDô16 - 363 DôDô16 - 364 DôDô16 - 365 DôDô16 - 366 DôDô16 - 367 DôDô16 - 368 DôDô16 - 369 DôDô16 - 370 DôDô16 - 371 DôDô16 - 372 DôDô16 - 373 DôDô16 - 374 DôDô16 - 375 DôDô16 - 376 DôDô16 - 377 DôDô16 - 378 DôDô16 - 379 DôDô16 - 380 DôDô16 - 381 DôDô16 - 382 DôDô16 - 383 DôDô16 - 384 DôDô16 - 385 DôDô16 - 386 DôDô16 - 387 DôDô16 - 388 DôDô16 - 389 DôDô16 - 390 DôDô16 - 391 DôDô16 - 392 DôDô16 - 393 DôDô16 - 394 DôDô16 - 395 DôDô16 - 396 DôDô16 - 397 DôDô16 - 398 DôDô16 - 399 DôDô16 - 400 DôDô16 - 401 DôDô16 - 402 DôDô16 - 403 DôDô16 - 404 DôDô16 - 405 DôDô16 - 406 DôDô16 - 407 DôDô16 - 408 DôDô16 - 409 DôDô16 - 410 DôDô16 - 411 DôDô16 - 412 DôDô16 - 413 DôDô16 - 414 DôDô16 - 415 DôDô16 - 416 DôDô16 - 417 DôDô16 - 418 DôDô16 - 419 DôDô16 - 420 DôDô16 - 421 DôDô16 - 422 DôDô16 - 423 DôDô16 - 424 DôDô16 - 425 DôDô16 - 426 DôDô16 - 427 DôDô16 - 428 DôDô16 - 429 DôDô16 - 430 DôDô16 - 431 DôDô16 - 432 DôDô16 - 433 DôDô16 - 434 DôDô16 - 435 DôDô16 - 436 DôDô16 - 437 DôDô16 - 438 DôDô16 - 439 DôDô16 - 440 DôDô16 - 441 DôDô16 - 442 DôDô16 - 443 DôDô16 - 444 DôDô16 - 445 DôDô16 - 446 DôDô16 - 447 DôDô16 - 448 DôDô16 - 449 DôDô16 - 450 DôDô16 - 451 DôDô16 - 452 DôDô16 - 453 DôDô16 - 454 DôDô16 - 455 DôDô16 - 456 DôDô16 - 457 DôDô16 - 458 DôDô16 - 459 DôDô16 - 460 DôDô16 - 461 DôDô16 - 462 DôDô16 - 463 DôDô16 - 464 DôDô16 - 465 DôDô16 - 466 DôDô16 - 467 DôDô16 - 468 DôDô16 - 469 DôDô16 - 470 DôDô16 - 471 DôDô16 - 472 DôDô16 - 473 DôDô16 - 474 DôDô16 - 475 DôDô16 - 476 DôDô16 - 477 DôDô16 - 478 DôDô16 - 479 DôDô16 - 480 DôDô16 - 481 DôDô16 - 482 DôDô16 - 483 DôDô16 - 484 DôDô16 - 485 DôDô16 - 486 DôDô16 - 487 DôDô16 - 488 DôDô16 - 489 DôDô16 - 490 DôDô16 - 491 DôDô16 - 492 DôDô16 - 493 DôDô16 - 494 DôDô16 - 495 DôDô16 - 496 DôDô16 - 497 DôDô16 - 498 DôDô16 - 499 DôDô16 - 500 DôDô16 - 501 DôDô16 - 502 DôDô16 - 503 DôDô16 - 504 DôDô16 - 505 DôDô16 - 506 DôDô16 - 507 DôDô16 - 508 DôDô16 - 509 DôDô16 - 510 DôDô16 - 511 DôDô16 - 512 DôDô16 - 513 DôDô16 - 514 DôDô16 - 515 DôDô16 - 516 DôDô16 - 517 DôDô16 - 518 DôDô16 - 519 DôDô16 - 520 DôDô16 - 521 DôDô16 - 522 DôDô16 - 523 DôDô16 - 524 DôDô16 - 525 DôDô16 - 526 DôDô16 - 527 DôDô16 - 528 DôDô16 - 529 DôDô16 - 530 DôDô16 - 531 DôDô16 - 532 DôDô16 - 533 DôDô16 - 534 DôDô16 - 535 DôDô16 - 536 DôDô16 - 537 DôDô16 - 538 DôDô16 - 539 DôDô16 - 540 DôDô16 - 541 DôDô16 - 542 DôDô16 - 543 DôDô16 - 544 DôDô16 - 545 DôDô16 - 546 DôDô16 - 547 DôDô16 - 548 DôDô16 - 549 DôDô16 - 550 DôDô16 - 551 DôDô16 - 552 DôDô16 - 553 DôDô16 - 554 DôDô16 - 555 DôDô16 - 556 DôDô16 - 557 DôDô16 - 558 DôDô16 - 559 DôDô16 - 560 DôDô16 - 561 DôDô16 - 562 DôDô16 - 563 DôDô16 - 564 DôDô16 - 565 DôDô16 - 566 DôDô16 - 567 DôDô16 - 568 DôDô16 - 569 DôDô16 - 570 DôDô16 - 571 DôDô16 - 572 DôDô16 - 573 DôDô16 - 574 DôDô16 - 575 DôDô16 - 576 DôDô16 - 577 DôDô16 - 578 DôDô16 - 579 DôDô16 - 580 DôDô16 - 581 DôDô16 - 582 DôDô16 - 583 DôDô16 - 584 DôDô16 - 585 DôDô16 - 586 DôDô16 - 587 DôDô16 - 588 DôDô16 - 589 DôDô16 - 590 DôDô16 - 591 DôDô16 - 592 DôDô16 - 593 DôDô16 - 594 DôDô16 - 595 DôDô16 - 596 DôDô16 - 597 DôDô16 - 598 DôDô16 - 599 DôDô16 - 600 DôDô16 - 601 DôDô16 - 602 DôDô16 - 603 DôDô16 - 604 DôDô16 - 605 DôDô16 - 606 DôDô16 - 607 DôDô16 - 608 DôDô16 - 609 DôDô16 - 610 DôDô16 - 611 DôDô16 - 612 DôDô16 - 613 DôDô16 - 614 DôDô16 - 615 DôDô16 - 616 DôDô16 - 617 DôDô16 - 618 DôDô16 - 619 DôDô16 - 620 DôDô16 - 621 DôDô16 - 622 DôDô16 - 623 DôDô16 - 624 DôDô16 - 625 DôDô16 - 626 DôDô16 - 627 DôDô16 - 628 DôDô16 - 629 DôDô16 - 630 DôDô16 - 631 DôDô16 - 632 DôDô16 - 633 DôDô16 - 634 DôDô16 - 635 DôDô16 - 636 DôDô16 - 637 DôDô16 - 638 DôDô16 - 639 DôDô16 - 640 DôDô16 - 641 DôDô16 - 642 DôDô16 - 643 DôDô16 - 644 DôDô16 - 645 DôDô16 - 646 DôDô16 - 647 DôDô16 - 648 DôDô16 - 649 DôDô16 - 650 DôDô16 - 651 DôDô16 - 652 DôDô16 - 653 DôDô16 - 654 DôDô16 - 655 DôDô16 - 656 DôDô16 - 657 DôDô16 - 658 DôDô16 - 659 DôDô16 - 660 DôDô16 - 661 DôDô16 - 662 DôDô16 - 663 DôDô16 - 664 DôDô16 - 665 DôDô16 - 666 DôDô16 - 667 DôDô16 - 668 DôDô16 - 669 DôDô16 - 670 DôDô16 - 671 DôDô16 - 672 DôDô16 - 673 DôDô16 - 674 DôDô16 - 675 DôDô16 - 676 DôDô16 - 677 DôDô16 - 678 DôDô16 - 679 DôDô16 - 680 DôDô16 - 681 DôDô16 - 682 DôDô16 - 683 DôDô16 - 684 DôDô16 - 685 DôDô16 - 686 DôDô16 - 687 DôDô16 - 688 DôDô16 - 689 DôDô16 - 690 DôDô16 - 691 DôDô16 - 692 DôDô16 - 693 DôDô16 - 694 DôDô16 - 695 DôDô16 - 696 DôDô16 - 697 DôDô16 - 698 DôDô16 - 699 DôDô16 - 700 DôDô16 - 701 DôDô16 - 702 DôDô16 - 703 DôDô16 - 704 DôDô16 - 705 DôDô16 - 706 DôDô16 - 707 DôDô16 - 708 DôDô16 - 709 DôDô16 - 710 DôDô16 - 711 DôDô16 - 712 DôDô16 - 713 DôDô16 - 714 DôDô16 - 715 DôDô16 - 716 DôDô16 - 717 DôDô16 - 718 DôDô16 - 719 DôDô16 - 720 DôDô16 - 721 DôDô16 - 722 DôDô16 - 723 DôDô16 - 724 DôDô16 - 725 DôDô16 - 726 DôDô16 - 727 DôDô16 - 728 DôDô16 - 729 DôDô16 - 730 DôDô16 - 731 DôDô16 - 732 DôDô16 - 733 DôDô16 - 734 DôDô16 - 735 DôDô16 - 736 DôDô16 - 737 DôDô16 - 738 DôDô16 - 739 DôDô16 - 740 DôDô16 - 741 DôDô16 - 742 DôDô16 - 743 DôDô16 - 744 DôDô16 - 745 DôDô16 - 746 DôDô16 - 747 DôDô16 - 748 DôDô16 - 749 DôDô16 - 750 DôDô16 - 751 DôDô16 - 752 DôDô16 - 753 DôDô16 - 754 DôDô16 - 755 DôDô16 - 756 DôDô16 - 757 DôDô16 - 758 DôDô16 - 759 DôDô16 - 760 DôDô16 - 761 DôDô16 - 762 DôDô16 - 763 DôDô16 - 764 DôDô16 - 765 DôDô16 - 766 DôDô16 - 767 DôDô16 - 768 DôDô16 - 769 DôDô16 - 770 DôDô16 - 771 DôDô16 - 772 DôDô16 - 773 DôDô16 - 774 DôDô16 - 775 DôDô16 - 776 DôDô16 - 777 DôDô16 - 778 DôDô16 - 779 DôDô16 - 780 DôDô16 - 781 DôDô16 - 782 DôDô16 - 783 DôDô16 - 784 DôDô16 - 785 DôDô16 - 786 DôDô16 - 787 DôDô16 - 788 DôDô16 - 789 DôDô16 - 790 DôDô16 - 791 DôDô16 - 792 DôDô16 - 793 DôDô16 - 794 DôDô16 - 795 DôDô16 - 796 DôDô16 - 797 DôDô16 - 798 DôDô16 - 799 DôDô16 - 800 DôDô16 - 801 DôDô16 - 802 DôDô16 - 803 DôDô16 - 804 DôDô16 - 805 DôDô16 - 806 DôDô16 - 807 DôDô16 - 808 DôDô16 - 809 DôDô16 - 810 DôDô16 - 811 DôDô16 - 812 DôDô16 - 813 DôDô16 - 814 DôDô16 - 815 DôDô16 - 816 DôDô16 - 817 DôDô16 - 818 DôDô16 - 819 DôDô16 - 820 DôDô16 - 821 DôDô16 - 822 DôDô16 - 823 DôDô16 - 824 DôDô16 - 825 DôDô16 - 826 DôDô16 - 827 DôDô16 - 828 DôDô16 - 829 DôDô16 - 830 DôDô16 - 831 DôDô16 - 832 DôDô16 - 833 DôDô16 - 834 DôDô16 - 835 DôDô16 - 836 DôDô16 - 837 DôDô16 - 838 DôDô16 - 839 DôDô16 - 840 DôDô16 - 841 DôDô16 - 842 DôDô16 - 843 DôDô16 - 844 DôDô16 - 845 DôDô16 - 846 DôDô16 - 847 DôDô16 - 848 DôDô16 - 849 DôDô16 - 850 DôDô16 - 851 DôDô16 - 852 DôDô16 - 853 DôDô16 - 854 DôDô16 - 855 DôDô16 - 856 DôDô16 - 857 DôDô16 - 858 DôDô16 - 859 DôDô16 - 860 DôDô16 - 861 DôDô16 - 862 DôDô16 - 863 DôDô16 - 864 DôDô16 - 865 DôDô16 - 866 DôDô16 - 867 DôDô16 - 868 DôDô16 - 869 DôDô16 - 870 DôDô16 - 871 DôDô16 - 872 DôDô16 - 873 DôDô16 - 874 DôDô16 - 875 DôDô16 - 876 DôDô16 - 877 DôDô16 - 878 DôDô16 - 879 DôDô16 - 880 DôDô16 - 881 DôDô16 - 882 DôDô16 - 883 DôDô16 - 884 DôDô16 - 885 DôDô16 - 886 DôDô16 - 887 DôDô16 - 888 DôDô16 - 889 DôDô16 - 890 DôDô16 - 891 DôDô16 - 892 DôDô16 - 893 DôD

Código do cliente 8999 9681 7213 DV: 0
 Nº do telefone 8330216972
 Data de vencimento 28/07/2016
 Valor a pagar 229,37
 Data de emissão 08/07/2016
 Estado de instalação Paraíba
 Tipo de cliente Residencial
 Número da fatura 0352500047-0
 Período de apuração 08/06/2016 a 08/07/2016
 Mês de referência Julho/2016



0184 - CTC RECIFE PE JPA PL9
 MANOEL ALVES DA SILVA JUNIOR
 RODOVIA BR 230 11034
 KM 12 - 11034 CS NOVA CENTER SL 305 - AGUA
 FRIA
 58053-002 JOAO PÉSSOA PB

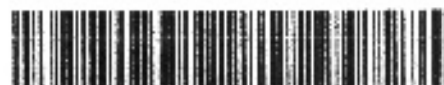

7213148850582150000037271630130716

Vencimento
 28/07/2016

RESUMO PRESTADORA TELEFONICA	VALOR (R\$)
Plano Contratado / Serviços Mensais	
Internet	
Serviço Internet Power Smart 15 Mega ^{***}	78,23
Telefone	
Ilimitado Local Smart - Assinatura Mensal 1 linha ^{***}	33,80
Ilimitado Local Smart - Franquia Mensal ^{***}	21,32
TV por Assinatura	
Pacote Super HD - DTH ^{***}	95,20
Total	228,55
Ligações	
Ligações Locais Excedentes	0,00
Ligações Nacionais de Longa Distância	0,82
Total	0,82
TOTAL GERAL A PAGAR	229,37

Histórico de consumo

Total utilizado em min:seg
das faturas com vencimento em:

Tipo de Ligação	Maio	Junho	Julho
Minutos Locais Utilizados	180:00	290:00	87:00
Lig. Não Longa Distância	27:05	1:00	3:38
Lig. Locais Center (VCI)	0	1:00	0

Serviço de Atendimento ao Consumidor (SAC)
 Telefonia fixa e internet: 103 15.
 Para TV por assinatura: 106 15.
 Pessoas com necessidades especiais de fala/audição: 142.
 Para saber qual a loja mais perto de você ligue 102 ou acesse www.vivo.com.br

Desde 02/04/2016 os nossos canais de atendimento foram alterados de 10325 para 10315 e 10625 para 10616.
 Participe do Conselho de Usuários da Vivo. Mais informações www.vivo.com.br/conselhodeusuarios

Importante: mantenha o pagamento em dia e evite a suspensão parcial total dos serviços e a inclusão nos órgãos de proteção de crédito. Para pagamentos após o vencimento serão cobrados encargos de 2% a juros de 7% ao mês em conta futura. O ressarcimento por indevidos é realizado em conformidade com as Resoluções: Para STFC: Artigo 21º da Resolução ANTEL nº 426/2002; para STFC: Artigo 48º da Resolução ANTEL nº 614/2013 e para TV Artigo 37º da Resolução 488/2007. Para outras ligações de longa distância consulte os Códigos dos Prestadores: 12 Algar - 13 Timm - 14 Oi - 15 Vivo - 16 Vóison - 17 Trans - 18 Son Telecom - 21 Claro - 23 In-Net - 24 DigiData - 25 DT - 27 Aerotech - 28 T-Net - 31 Telepar - 32 Convergê - 34 ETEI - 35 Easynet - 36 T5 - 37 Leditel Line Telecom - 38 Tece - 41 IN - 42 Oi Group - 43 Sercotel - 45 Level 3 - 46 Hoge Telecom - 47 BT Comunicações - 48 Carriledge - 53 Celina - 58 Bisco - 59 Itavox - 58 World - 61 Neous - 62 OTS Colibri - 63 Heko Brazil - 66 Telecom - 65 - 71 Yp - 72 Locavox - 73 Plurium - 75 Spway - 76 Smart Vop - 81 Datal - 85 America Net - 85 Conecta - 91 IP Corp Telecom - 90 Amigo Telecom - 90 Alpha links
 Central de Atendimento Anatel: 1331 (Geral), 1332 (Deficientes Auditivos) e www.anatel.gov.br; Recurso de atendimento VIVO, ligue com o protocolo em mãos para 10315 e 102 para pessoas com necessidades especiais de fala/audição.
 (088) PSABLG0001POBLOCAL (028) PAS06POBLOCAL (028) PAS042POBLOCAL (088) PSTV0000296V0

Clique Aqui

Autenticação Recorrente

Nome do Cliente MANOEL ALVES DA SILVA JUNIOR			Sr. Cliente, favor não receber pagamento parcial.	
Código do cliente 8999 9681 7213	Código para Cadastro de Débito Automático 899996817213-0	Número da Fatura 0352500047-0	Data de Vencimento 28/07/2016	Valor a Pagar (R\$) 229,37

84670000002 5 29370082088 8 99998172130 7 35250004799 3



Código do Cliente 8999 8881 7213 DV: 0
 Período de apuração 08/08/2016 a 08/07/2016
 Data de emissão 08/07/2016
 Tipo de cliente Residencial
 CNPJ / CPF 40902880489
 Estado de instalação Paraíba

MANOEL ALVES DA SILVA JUNIOR
 RODOVIA BR 230 11034
 KM 12 - 11034 CS NOVA CENTER SL 305 - AGUA
 FRIA
 58053-002 JOAO PESSOA PB

DETALHAMENTO DOS SERVIÇOS POR NÚMERO TELEFÔNICO

Prestadora Telefonica		UF RJ 3189-PB			
Telefonica Brasil S.A. Av. Presidente Epitácio Pessoa, 475, Sala 801 - Parte - 58030-000 João Pessoa PB		série: UT subárea:			
Cnpj: 02.958.157/0028-10 - Insc. Est.: 16.136.950-2 Natureza da Operação: Prestação de serviço de comunicação - CFCP 8300					
INTERNET	Plano Contratado / Serviços Mensais / Descontos	Data / Período	Alíquota	PIS/COFINS	Valor (R\$)
1 JPN-210702.6-013	Serviço Internet Power Smart 16 Mega GT	08/05/2016 a 08/07/2016	30%	3,65%	75,23
SUBTOTAL					75,23
TELEFONE	Plano Contratado / Serviços Mensais / Descontos	Data / Período	Alíquota	PIS/COFINS	Valor (R\$)
2	Ilimitado Local Smart - Franquia Mensal GT	08/06/2016 a 08/07/2016	30%	3,65%	21,32
3 8302199/2	Assinatura Mensal sem Minutos - Ilimitado Local Smart	08/06/2016 a 08/07/2016		2,68%	33,60
SUBTOTAL					54,92
TOTAL					130,15

MANOEL ALVES DA SILVA JUNIOR		83-3021-8972							
Ligações Locais									
SUBTOTAL		0,00							
Ligações Nacionais de Longa Distância									
Data	Hora	Duração	Destino	Número	Tipo	Horário	Alíquota	PIS/COFINS	Valor (R\$)
4 01/07/2016	11:15:50	00:03:36	BRASILIA	8132155001	DD	Normal	30%	3,65%	0,62
SUBTOTAL								0,62	
TOTAL								0,62	
TOTAL DA NOTA FISCAL DA TELEFONICA								134,17	

Reservado ao Fisco 4f69 bf8d.d4e9.bb04.d25c.12d1.2c25.71f1

ICMS	Base de cálculo: 109,37	Alíquota: 30%	Valor do ICMS: 30,11
PIS/COFINS	Base de cálculo: 134,17	Alíquota: 3,65%	Valor do PIS/COFINS: 4,89

A TELEFONICA contribui c/ 1% do valor de serviços de Telecom ao RUST e 0,5% ao FUNTEL sem repasse ao consumidor.

Código do Cliente 8999 9881 7213 DV: 0
 Período de apuração 09/06/2016 a 08/07/2016
 Data de emissão 09/07/2016
 Tipo de cliente Residencial
 CNPJ / CPF 40902650459
 Estado da instalação Paraíba

MANOEL ALVES DA SILVA JUNIOR
 RODOVIA BR 230 11034
 KM 12 - 11034 CS NOVA CENTER SL 305 - AGUA
 FRIA
 58053-002 JOAO PESSOA PB

DETALHAMENTO DOS SERVIÇOS DE TV

Prestadora Telefonica

NFFST 479973-PR

Telefonica Brasil S.A. | R Uniflor, 1007 - Parte 1 - 83324-227 Pinhais PR série: T subserie: 1
 Cnpj: 02.688.157/0001-01 - Insc. Est: 90702905-79 | Natureza da Operação: Prestação de serviço de comunicação - DFCP 5300

TV por Assinatura	Plano Contratado / Serviços Mensais / Descontos	Data / Período	Alíquota	PIS/COFINS	Valor(R\$)
6 TV-JPA-87CHINZUT-050	Package Super HD - DTH	09/06/2016 a 08/07/2016	29%	3,66%	95,20
SUBTOTAL					95,20
TOTAL					95,20
TOTAL DA NOTA FISCAL DA TELEFONICA					95,20

Reservado ao Fisco fd16.4a48.0a94.b975.99d5.a95d.b8ec.508f

ICMS	Base de cálculo: 55,80	Alíquota: 29%	Valor do ICMS: 16,18
PIS/COFINS	Base de cálculo: 95,20	Alíquota: 3,66%	Valor do PIS/COFINS: 3,47

A TELEFONICA contribui c/ 1% do valor de serviços de Telecom ao FUST e 0,5% ao FUNTEL sem repasse ao consumidor. Redução da Base de Cálculo conforme disposições do Anexo II, item 25 do RICMS/PR (Decreto nº 1.990/07)

TOTAL GERAL A PAGAR

229,37