

Nº DO CLIENTE

9117993-9

Para agilizar seu atendimento, utilize o nº acima sempre que entrar em contato conosco.

A Tarifa Social de Energia Elétrica foi criada pela Lei nº 10.438 de 26 de abril de 2002

Companhia Energética do Ceará
Rua Padre Valdevino, 150
CEP 60135 040 | Fortaleza CE
CNPJ 07.047.251/0001-70 | CGF 06.105.848-3



CONTA DE ENERGIA ELÉTRICA GRUPO B | SÉRIE B-4 | Nº 527598811

Rota 01 01120 62 649400 - 5 Data de Emissão 04/06/2018

Nome JOSE AIRTON FELIX CIRILO DA SILVA

End. Postal AV SANTOS DUMONT 02727 SA 801 ALDEOTA - FORTALEZA - 60150165

Medidor 5057747

Poste 1105 0000

Classe 03-COMERCIAL, SERV. OUTR. 01-COMERCIAL MONOFASICO

RG/CPF/CNPJ 092573573-68

CGF

Nome do Responsável

DATAS

| Mês de Referência | Data de Apresentação | Previsão Próxima Leitura |
|-------------------|----------------------|--------------------------|
| Jun/2018 | 04/06/2018 | 03/07/2018 |

INDIC. DE QUALIDADE DO FORNECIMENTO

Veja a legenda no verso desta conta.

Conjunto ALDEOTA EUSD 6,75
Mês Abr/2018
DICRI= 0,00 P

ICMS

| Base de Cálculo (R\$) | Alíquota | Valor do Imposto |
|-----------------------|----------|------------------|
| 173,96 | 27,00% | 46,96 |

| Mês | Padrão Individual | | | Apuração Individual | | |
|------|-------------------|-------|-------|---------------------|-------|-------|
| | Mensal | Trim. | Anual | Mensal | Trim. | Anual |
| DIC | 4,88 | 9,67 | 19,34 | 0,00 | 0,00 | 0,00 |
| FIG | 3,05 | 6,10 | 12,20 | 0,00 | 0,00 | 0,00 |
| DMIC | 2,69 | | | 0,00 | | |

ÁREA RESERVADA AO CONTROLE FISCAL

E788.A928.3BD0.BC83.DA9A.8571.B92F.3026

INFORMAÇÕES SOBRE O FATURAMENTO DO CONSUMO

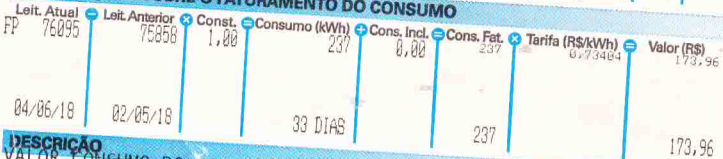

| DESCRIÇÃO | VALOR (R\$) |
|----------------------------------------------|-------------|
| VALOR CONSUMO DO MES | 173,96 |
| MULTA MORATORIA REF 05/2018 | 0,42 |
| JUROS DO MES | 0,01 |
| ILUMINACAO PUBLICA MUNICIPAL | 0,01 |
| ADICIONAL BANDEIRA VERMELHA MES (R\$ 5,09) | 32,08 |

VENCIMENTO 11/06/2018

TOTAL A PAGAR (RS) 206,47

COMPOSIÇÃO DO VALOR DE CONSUMO

| | |
|-------------------------------|--------|
| Energia | 163,74 |
| Transmissão | 7,01 |
| Distribuição | 37,45 |
| Encargos Setoriais | 10,04 |
| Tributos (ICMS PIS/COFINS)... | 53,72 |
| TOTAL | 173,96 |

HISTÓRICO DE CONSUMO (últimos 12 meses)

| Mês | Consumo (KWh) |
|-----|---------------|
| Jun | 237 |
| Jul | 0 |
| Ago | 0 |
| Sep | 0 |
| Out | 0 |
| Nov | 0 |
| Dez | 0 |
| Jan | 0 |
| Fev | 0 |
| Mar | 0 |
| Abr | 0 |
| Mai | 0 |

CONSUMO CONSCIENTE - EMISSÃO DE CO₂ (kg/kWh)

Compense suas emissões pelo consumo de energia elétrica.

Emitido 92,62 | Compensado 92,62 (CO₂) | Consciência Ecológica (%CO₂) 100

INFORMAÇÕES IMPORTANTES E AVISOS DE VENCIMENTO

Prezado cliente, não se autorealize. A distribuição a varejo da distribuidora enseja nova ação de corte, bem como cobrança do custo administrativo de inspeção (art. 175 c/c art. 131 Resol.414/2010 - Aneel).

Consta desta fatura R\$ 6,76 referente a PIS e COFINS. Alíquotas: PIS:0,69% e COFINS:3,20% (Art. 9 Res. 100-2005 - ANEEL e leis n. 10.807-02 e 10.833-03)

Informamos que a tarifa foi reajustada, em média, em 4,96%, conforme Resolução Homologatoria ANEEL n. 2.363/2018, com vigência de 22/04/2018 a 21/04/19. Estamos em Bandeira vermelha patamar 2 com custo de 5,00 reais a cada 100kWh (quilowatt-hora). Informações: www.aneel.gov.br

Loterias CAIXA

CAIXA ECONOMICA FEDERAL

QUINA: sorteios de segunda-feira a sábado. Ap

173-453197909-4

22/Jun/2018 HORA DF 13:54:31

LOT. 05.09833-0 TERM 044488

LOCALIDADE: FORTALEZA

AG. VINCULADA: 0619

COMPROVANTE DE PAGAMENTO

COMPANHIA ENERGETICA DO CEARA

VALOR DO PAGAMENTO: 206,47

838000000025 064700310009

000911799303 000339032618

173-453197909-4

1ª VIA