

Nota Fiscal - Conta de Energia Elétrica Grupo B | Série B-4 | N° 503557229

Companhia Energética do Ceará

Rua Padre Valdevino, 150 | CEP 60135 040 | Fortaleza CE  
CNPJ 07.047.251/0001-70 | CGF 06.105.848-3

A Tarifa Social de Energia Elétrica  
foi criada pela Lei nº 10.438 de  
26 de abril de 2002

Esta é a segunda via de  
**DEZ/2017**

Utilize o n° abaixo sempre  
que entrar em contato conosco

N° DO CLIENTE  
**4271368** DV **4**

VENCIMENTO  
**15/01/2018**

TOTAL A PAGAR (R\$)  
**81,65**

**DADOS DO CLIENTE**  
Rota 02 01120 53 092600 Medidor Poste  
Nome JOSE AYRTON FELIX CIRILO DA SILVA 2188505 0000 P52E  
Endereço Postal

End. da Unidade RU RIACHUELO 00760 LJ A PAPICU FORTALEZA 60175205  
Consumidora

RG / CPF / CNPJ 092.573.573-68 CGF  
Classe 03-COMERCIAL,SERV.OUTR., TRIFASICA Fator de Potência 0

**INFORMAÇÕES SOBRE O FATURAMENTO DO CONSUMO**

Leitura Atual Leitura Anterior Constante Consumo (kWh) Consumo Incl. Consumo Faturado  
FP 27487 27473 1 14 0 100

DESCRIÇÃO DA CONTA	Quantidade	Tarifa	Valor (R\$)
ENERGIA CONSUMO	100	0,76687	76,68

**DATAS DE LEITURA**

Data de Emissão/ Apresentação Prev. Próxima Leitura  
07/12/2017 04/01/2018

**AREA RESERVADA AO CONTROLE FISCAL**

21FB.DDF9.E062.628A.9879.E597.C8CE.F79E

**ICMS**

Base de Cálculo (R\$) Aliquota Valor do Imposto  
76,68 27% 20,70

**OUTROS PAGAMENTOS**

ILUMINACAO PUBLICA MUNICIPAL-CAP 4,97  
ADICIONAL BANDEIRA VERMELHA MES ( R\$ 6,70 )

**COMPOSIÇÃO DO VALOR DE CONSUMO**

ENERGIA 25,78  
TRANSMISSÃO 2,57  
DISTRIBUIÇÃO 17,50  
ENCARGOS SETORIAIS 6,06  
TRIBUTOS (ICMS, PIS/COFINS) 24,77

**CONSUMO CONSCIENTE - EMISSÕES DE CO<sub>2</sub> (kg/kWh)**

Compense suas emissões pelo consumo de energia elétrica.

Emitido kg (CO<sub>2</sub>) Compensado kg (CO<sub>2</sub>) Consciência Ecológica(%CO<sub>2</sub>)  
0 100

**INFORMAÇÕES IMPORTANTES E AVISOS DE VENCIMENTO**

**INDIC. DE QUALIDADE DO FORNECIMENTO**

Veja a legenda no verso desta conta. CM: 22,51

Conjunto PAPICU

Mês OUT/ 2017

	Padrão Individual			Apuração Individual		
	Mensal	Trim.	Annual	Mensal	Trim.	Annual
DIC (h)	4,83	9,67	19,34	0,00	0,00	0,00
FIC (un)	3,11	6,22	12,45	0,00	0,00	0,00
DMIC (h)	2,69			0,00		

**HISTÓRICO DE CONSUMO (últimos 12 meses)**

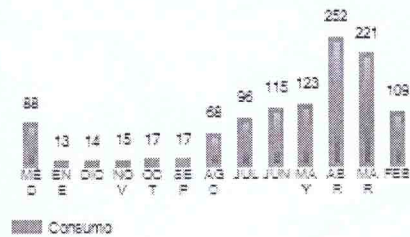

Loterias CAIXA

EXA ECONOMICA FEDERAL

INA: sorteios de segunda-feira a sábado, às

016-398021850-5

16/Jan/2018

HORA DE 16:28:44

TERM 056544

DT. 05.05/2008

UF: CE

CIDADE: FORTALEZA

COD. VINCULADA: 0613

COMPROVANTE DE PAGAMENTO  
COMPANHIA ENERGÉTICA DO CEARÁ

VALOR DO PAGAMENTO: 81,65

839500000888 816500310006  
000427136806 008143032033

016-398021850-5