



Multiplay
Porque você é Multi

Videomar Rede Nordeste S/A

Insc. Estadual: 06.956748-4
CNPJ: 63.356.042/0001-80
Rua Vicente Leite, 2266 - Dionísio Torres
CEP: 60170-151 | Fortaleza/CE
SAC: (85) 3266.6060 | 0800.280.3266
FAX: (85) 3367.2055
E-mail: atendimento@multiplaytelecom.com.br

Nota Fiscal de Serviços de Comunicações

Modelo 21

Série Única CFOP 5307

Nº 30320

Data da emissão: 23-01-2017

Cliente: 3823660 - JOSE AIRTON FELIX GIBILO DA SILVA
Endereço: R RIACHUELO 760
Bairro: COCO
CNPJ/CPF: 092.573.573-68

Município: FORTALEZA

CEP: 60175-205
Insc. Est.:

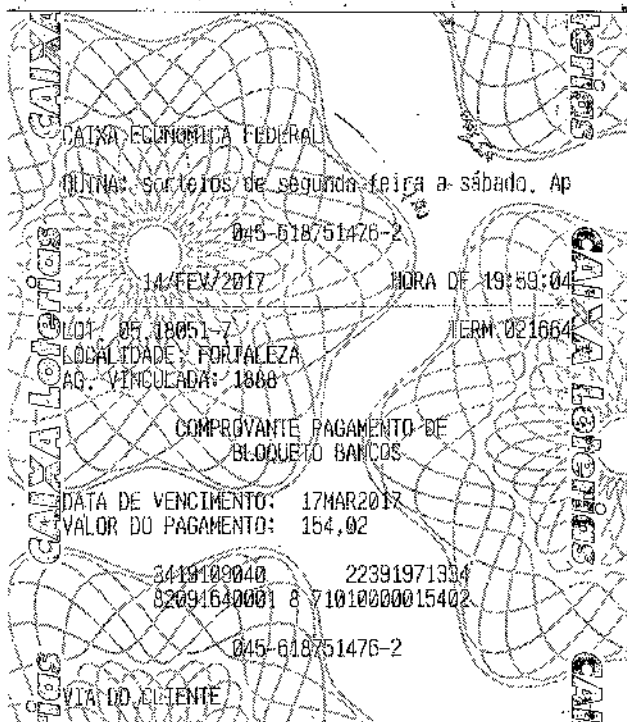

Mês de referência	Quant.	Valor	Impostos (ICMS/MS/COFINS)
11 a 31-01	1	154,02	25,90

Nota Fiscal	154,02	+
Encargos	0,00	+
Creditos/Pag.	0,00	-
Debitos	0,00	=
TOTAL A PAGAR	154,02	
VENCIMENTO	15-02-2017	
Valor da Mensalidade	154,02	

o valor 144,71. Orientamos que seja procedida a
n.com.br. Caso tenha efetuado o pagamento, favor
na web da Multiplay podendo, ainda, ser

O(s) preço(s) do(s) Serviço(s) de Internet foram reajustados, conforme previsão contratual.

Informamos que a elevação no preço dos serviços de telecomunicação reflete o aumento do ICMS (Imposto Estadual) ocorrido por força do Decreto Estadual n.º 81.983/2016, publicado no Diário Oficial do Estado do Ceará no dia 30/06/2016, que elevou a alíquota do ICMS (Imposto Estadual) de 11,76% para 13,17%. Informamos, ainda, que o aumento do ICMS é integralmente repassado ao Estado do Ceará, sem que a Multiplay tenha qualquer benefício financeiro.

Consulte condições de aquisição e quaisquer esclarecimentos com o SAC através dos telefones:

SAC: (85) 3266.6060 | 3067.6060* | 0800.280.3266

*Ligações grátis entre telefones da Multiplay - cidades de Fortaleza e Eusébio.

Os cinco últimos registros de atendimento

Base de Cálculo	Alíquota	Valor do ICMS	Reservada ao FISCO
154,02	13,17 %	20,28	63c6e.566b.1238.579d.3a38.72b3.0a8d.47b3

Sem repasse para os nossos assinantes, será destinado ao FUST 1% e ao FUNTEL 0,5% do valor total dos serviços de comunicações, líquido de impostos. ICMS por substituição tributária, Lei n.º 14.237/2008, conforme Regime Especial de Tributação n.º 469/2012. Central de Atendimento ANATEL: 1331 (Geral), 1332 (Deficientes Auditivos) e Portal (www.anatel.gov.br).