

SIMAO SESSIM
 EST ANTONIO JOSE BITTENCOURT 17 SA 204
 CENTRO(NILY) NILOPOLIS, RJ
 26535-000

VENCIMENTO
 26/04/2018

Nº DO MEDIDOR
 5445606

**Cliente
 Mais+**

Vantagens especiais em:
 light.com.br/clientemais

01 03 LG25 05 0221
 00131 ZC02 002031

MANTER SEU CADASTRO ATUALIZADO

- Facilita a nossa comunicação com você.
- Simplifica o cadastro em débito automático.
- Agiliza o seu atendimento.

- Garante a entrega correta da conta de luz por e-mail ou na sua casa.

Confira em sua conta se seus dados cadastrais estão em dia.

Para atualizar: www.light.com.br | Aplicativo Light Clientes | Agências Comerciais

Reservado ao Fisco 69CE.7D6F.A554.D58B.5429.6928.6294.2681
 Nota Fiscal - Série 01 No. 1433056
 Conta de Energia Elétrica
 RE PROC. 04/053.359/09 - IFE 03
 SEPD - Autorização No. 08-2005/0006384-9



LIGHT SERVIÇOS DE ELETRICIDADE SA
 AV. MAL. FLORIANO 168 RIO DE JANEIRO RJ CEP 20080-002
 CNPJ 60.444.437/0001-46
 INSC. ESTADUAL 81380.023 INSC. MUNICIPAL 00794678

ENERGIA ATIVA	Medição Atual Data Leitura	Medição Anterior Data Leitura	Const Medidor	Consumo kWh	Nº Dias
Tarifa Convencional	13/04/2018 25.647	15/03/2018 25.216	1	431	29

Data de Emissão	Data de Apresentação
13/04/2018	17/04/2018
CÓDIGO DO CLIENTE	CÓDIGO DA INSTALAÇÃO
20391453	0413417959

SIMAO SESSIM
 EST ANTONIO JOSE BITTENCOURT 17 SA 204
 26535-000 CENTRO(NIL) / NILOPOLIS, RJ
 CPF 034.410.677-20

DESCRIÇÃO	CFOP	UNIDADE	QUANT.	PREÇO UNIT R\$	VALOR R\$
Energia Elétrica kWh	5.258	kWh	431	0,90108	388,34
Contrib. Custeio Ilum Pública					19,79
Subtotal Faturamento (Veja abaixo)					388,34
Subtotal Outros					19,79

Valor da Energia	Valor da Transmissão	Valor da Distribuição	ICMS R\$	34%	Total da Nota Fiscal R\$
134,69	14,08	65,44	Base de Cálculo	388,34	*****388,34
Encargos Setoriais	Tributos	Total	Alíquota	31%	
36,60	140,53	388,34	Valor (já incluído no preço)	120,38	

PIS alíquota	0,920%	COFINS alíquota	4,270%
R\$ 3,57		R\$ 16,58	

Tarifas em R\$ kWh (sem impostos)	
TUSD +TE	BANDEIRA
0,57499	BANDEIRA VERDE
0,58499	BANDEIRA AMARELA
0,60499	BANDEIRA VERMELHA

VENCIMENTO	TOTAL A PAGAR R\$
26/04/2018	*****408,13

Consumo / kWh	Convencional
ZERRA	431
MARSI	388
FENSI	384
JANSI	481
DESI	497
NOVSI	438
OUTSI	309
SEPT	195
AGO	222
JUN	183
MAI	319
ABR	277
FEV	289

Classe / Subclasse	Residencial / Residencial	
Medidor	Monofásico	
Nº	5445606	
Ref. Mês / Ano	Referência Bancária	Número da Fatura
ABR/2018	010091453640	551804509038
DATA PREVISTA DA PRÓXIMA LEITURA 15/05/2018		

TENSÃO NOMINAL EM VOLTS
Disponível: 127/220 V
Limites mínimo: 117/202 V Limites máximo: 133/231 V

INDICADORES DE QUALIDADE				
Mês de referência:	02/2018			
Conjunto:	MENA BARRETO AEREO			
Indicadores	Apurado Mensal	Meta Mensal	Meta Trimestral	Meta Anual
DIC	0,00	4,71	8,43	18,86
FIC	0,00	3,05	6,10	12,20
DMIC	0,00	2,60		
VALOR DO ENCARGO DE USO DO SISTEMA DE DISTRIBUIÇÃO: R\$ 100,12 *mais informações no verso.				

**COMUNICADO AO
 CLIENTE: REAJUSTE TARIFÁRIO**
 A Agência Reguladora - ANEEL, através da Resolução Normativa Nº 2.375/2018, de 13/03/2018, autorizou o reajuste médio de 10,36% nas tarifas de energia elétrica para os consumidores de Baixa Tensão da Light, com vigência a partir de 15/03/2018.

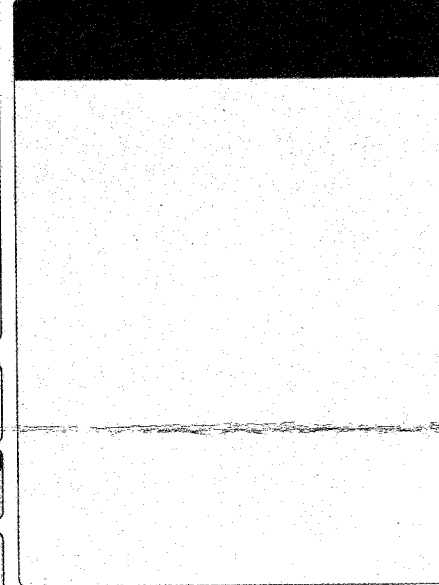

BANDEIRAS TARIFÁRIAS	
<input checked="" type="checkbox"/>	MARÇO 2018 - BANDEIRA VERDE
<input checked="" type="checkbox"/>	ABRIL 2018 - BANDEIRA VERDE

TE - Tarifa de Energia e TUSD - Tarifa de Uso do Sistema de Distribuição

SIMAO SESSIM

04/2018

Loterias CAIXA

Loterias CAIXA

CAIXA ECONOMICA FEDERAL

QUINA: sorteios de segunda-feira a sábado. AP

123-512988834-7

03/Mai/2018

HORA DF 10:24:54

LOT. 19.18501-5

TERM 017494

LOCALIDADE: NILOPOLIS

AG. VINCULADA: 4145

COMPROVANTE DE PAGAMENTO
LIGHT SERV DE ELETRICIDADE SA

VALOR DO PAGAMENTO: 408,13

836200000047 081300531076
644156552114 100914536402

123-512988834-7

1ª VIA