

Esta nota fiscal não foi assinada digitalmente.



MUNICÍPIO DE XAXIM

SECRETARIA MUNICIPAL DA FAZENDA

NFS-e - Nota Fiscal de Prestação de Serviço Eletrônica

Número do RPS	Número da nota 6752
Data da emissão da nota	14/04/2021 07:39:54
Data do fato gerador	14/04/2021 07:39:54
Código de verificação	L3ND8S3UQ

PRESTADOR DE SERVIÇOS

Nome fantasia:

Nome/Razão social: ACACI PARK HOTEL LTDA ME

CPF/CNPJ: 83.607.259/0001-22 Inscrição municipal: 1153

Endereço: ROD BR-282 - KM-528 Número: S/N Bairro: ZONA RURAL CEP: 89825-000

Complemento: SALA 01

Município: Xaxim

E-mail:

UF: SC

Site:

Inscrição estadual: 250.710.382

Telefone:

Celular:

TOMADOR DE SERVIÇOS

Nome fantasia:

Nome/Razão social: WALTER NAUJORKS P_221696

CPF/CNPJ: 446.591.219-68

CEP: 89873-000

Complemento:

Município: Bom Jesus do Oeste

E-mail:

Inscrição municipal:

Inscrição estadual:

UF: SC

Telefone:

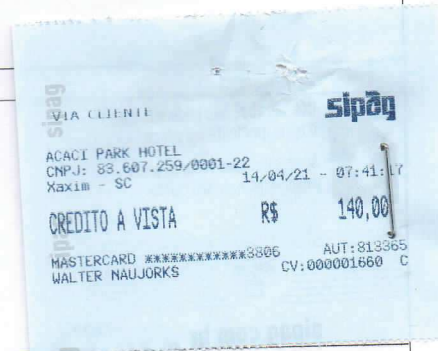

DISCRIMINAÇÃO DOS SERVIÇOS

	Valor unitário	Qtd	Valor do serviço	Base de cálculo (%)	ISS
1 DIÁRIA	140,0000	1,0000	140,0000	140,00x2,01 =	2,81

Forma de Pagamento

Parcela	Vencimento	Tipo	Valor (R\$)	Parcela	Vencimento	Tipo	Valor (R\$)	Parcela	Vencimento	Tipo	Valor (R\$)
1		À vista	140,00								

RETENÇÕES FEDERAIS

PIS/PASEP	COFINS	INSS	IR	CSLL	Outras retenções
R\$ 0,00	R\$ 0,00	R\$ 0,00	R\$ 0,00	R\$ 0,00	R\$ 0,00
Valor bruto = R\$ 140,00			Valor líquido = R\$ 140,00		

Códigos dos serviços:

09.01 - Hospedagem de qualquer natureza em hotéis, apart-service condominiais, flat, apart-hotéis, hotéis residência, residence-service, suite service, hotelaria marítima, motéis, pensões e congêneres; ocupação por temporada com fornecimento de serviço (o valor da alimentação e gorjeta, quando incluído no preço da diária, fica sujeito ao Imposto Sobre Serviços).

Desc. condicionado(R\$)	Desc. incondicionado(R\$)	Deduções(R\$)	Base de cálculo(R\$)	Valor ISS(R\$)
0,00	0,00	0,00	140,00	2,81

OUTRAS INFORMAÇÕES

Natureza da operação: Tributação no município
 Situação tributária do ISSQN: Normal
 Local da prestação do serviço: Xaxim

Esta NFS-e foi emitida com respaldo nas leis 3670/2011 de 15 de dezembro de 2011.

Prestador de serviços optante pelo Simples Nacional. Alíquota do ISS 2,01%

Situação desta NFS-e: Normal

Documento emitido por ME ou EPP optante pelo simples Nacional.

Valor aproximado do tributo federal - R\$ 18,83 (13,45%), estadual - R\$ 0,00 (0,00%), municipal - R\$ 3,98 (2,84%), com base na Lei 12.741/2012 e no Decreto 8.264/2014 - Fonte: IBPT



Verificar autenticidade