

Coruja



PREFEITURA MUNICIPAL DE CAMPOS NOVOS
SECRETARIA MUNICIPAL DA FAZENDA
 Nota Fiscal Eletrônica de Prestação de Serviços - NFS-e

Número do RPS	Número da nota 12608
Data da emissão da nota 04/05/2019 08:51:54	
Data do fato gerador 04/05/2019 08:51:54	
Código de verificação Y52154QSR	

PRESTADOR DE SERVIÇOS

Nome fantasia:
 Nome/Razão social: HOTEL CORUJAO EIRELI ME
 CPF/CNPJ: 18.375.763/0001-82 Inscrição municipal: 4177 Inscrição estadual:
 Endereço: ROD LATERAL ESQUERDA BR 282 Número: KM338 Bairro: BOA VISTA CEP: 89620-000 Telefone: (49) 3544-0066
 Complemento: Celular:
 Município: Campos Novos UF: SC
 E-mail: Site:

TOMADOR DE SERVIÇOS

Nome fantasia:
 Nome/Razão social: CELSO MALDANER
 CPF/CNPJ: 182.705.229-53 Inscrição municipal: Inscrição estadual:
 CEP: 89874-000
 Complemento:
 Município: Maravilha UF: SC
 E-mail: Telefone: Celular:

DISCRIMINAÇÃO DOS SERVIÇOS

	Valor unitário	Qtd	Valor do serviço	Base de cálculo (%)	ISS
01 DIARIA	133,0000	1,0000	133,0000	133,00x0,00 =	0,00

Forma de Pagamento

Parcela	Vencimento	Tipo	Valor (R\$)	Parcela	Vencimento	Tipo	Valor (R\$)	Parcela	Vencimento	Tipo	Valor (R\$)
1		À vista	133,00								

RETENÇÕES FEDERAIS

PIS/PASEP	COFINS	INSS	IR	CSLL	Outras retenções
R\$ 0,00	R\$ 0,00	R\$ 0,00	R\$ 0,00	R\$ 0,00	R\$ 0,00
Valor bruto = R\$ 133,00			Valor líquido = R\$ 133,00		

Códigos dos serviços:
 09.01 - Hospedagem de qualquer natureza em hotéis, apart-service condominiais, flat, apart-hotéis, hotéis residência, residence-service, suite service, hotelaria marítima, motéis, pensões e congêneres; ocupação por temporada com fornecimento de serviço (o valor da alimentação e gorjeta, quando incluído no preço da diária, fica sujeito ao Imposto Sobre Serviços).

Desc. condicionado(R\$)	Desc. incondicionado(R\$)	Deduções(R\$)	Base de cálculo(R\$)	Valor ISS(R\$)
0,00	0,00	0,00	133,00	0,00

OUTRAS INFORMAÇÕES

Natureza da operação: Tributação no município
 Situação tributária do ISSQN: Normal
 Local da prestação do serviço: Campos Novos

Esta NFS-e foi emitida com respaldo nas leis 17.407/2008 e 17.408/2008.
 Prestador de serviços optante pelo Simples Nacional. Alíquota do ISS 0%
 Situação desta NFS-e: Normal
 Documento emitido por ME ou EPP optante pelo simples Nacional.

Valor aproximado do tributo federal - R\$ 17,89 (13,45%), estadual - R\$ 0,00 (0,00%), municipal - R\$ 3,78 (2,83%)
 12.741/2012 e no Decreto 8.264/2014 - Fonte: IBPT

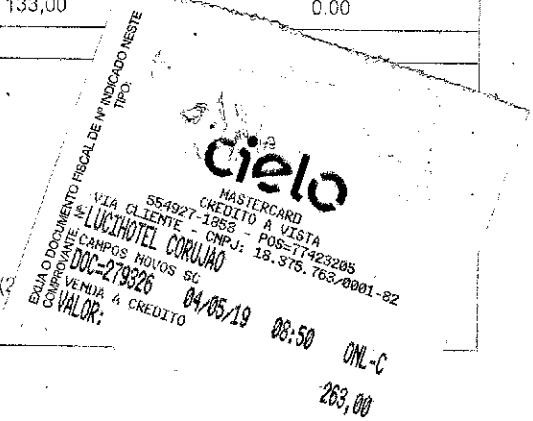



CÂMARA DOS DEPUTADOS

GABINETE DEPUTADO CELSO MALDANER – MDB/SC

Brasília, 10 de maio de 2019.

Nota explicativa.

Cumprimentando-o cordialmente dirijo-me a Vossa Excelência com o intuito de informar que o comprovante de pagamento com numero 279326 que foi emitido na data de 04/05/2019 às 08h50 no valor de R\$ 263,00, refere-se a quitação da nota fiscal de numero 12607 e 12608, junto ao Hotel Corujão Eireli ME.

Sendo o que se reserva para o momento na expectativa da boa acolhida, renovo protestos de elevada estima e consideração.

Atenciosamente,

CELSO MALDANER
Deputado Federal