

**PREFEITURA MUNICIPAL DE CURITIBANOS**

Nota Fiscal de Serviços Eletrônica - NFS-E

Secretaria Municipal de Finanças

Número do RPS 23002	Número da nota 22860
Data da emissão da nota 06/03/2019 07:49:36	
Data do fato gerador 06/03/2019 07:49:32	
Código de verificação EQX9KFMDP	

PRESTADOR DE SERVIÇOS

Nome fantasia:

Nome/Razão social: GABOARDI PARK HOTEL EIRELI ME

Inscrição estadual: 256.903.158

CPF/CNPJ: 17.239.101/0001-12 Inscrição municipal: 23705

Telefone: (49) 3241-7100

Endereço: R ALFREDO DRIESSEN Número: 200 Bairro: CENTRO CEP: 89520-000

Complemento:

Celular:

Município: Curitiba

UF: SC

E-mail: financeiro@gaboardiparkhotel.com.br

Site: www.gaboardiparkhotel.com.br

TOMADOR DE SERVIÇOS

Nome fantasia:

Nome/Razão social: EDEMILSON ZILLI P220387

CPF/CNPJ: 477.103.579-20

Inscrição municipal:

Inscrição estadual:

Endereço: AV NEREU RAMOS 2511 Número: 2511 Bairro: CENTRO CEP: 89872-000

Complemento:

Município: Modelo

UF: SC

E-mail: edmilsonvilli@gmail.com

Telefone: (49) 8814-4005

Celular:

DISCRIMINAÇÃO DOS SERVIÇOS

	Valor unitário	Qtd	Valor do serviço	Base de cálculo (%)	ISS
DIARIA	205,0000	1,0000	205,0000	205,00x4,26=	8,73

SEU CONFORTO E SATISFAÇÃO, NOSSO COMPROMISSO.**Forma de Pagamento**

Parcela	Vencimento	Tipo	Valor (R\$)	Parcela	Vencimento	Tipo	Valor (R\$)	Parcela	Vencimento	Tipo	Valor (R\$)
1		À vista	205,00								

RETENÇÕES FEDERAIS

PIS/PASEP	COFINS	INSS	IR	CSLL	Outras retenções
R\$ 0,00	R\$ 0,00	R\$ 0,00	R\$ 0,00	R\$ 0,00	R\$ 0,00
Valor bruto = R\$ 205,00		Valor líquido = R\$ 205,00			

Códigos dos serviços:

09.01 - Hospedagem de qualquer natureza em hotéis, apart-service condominiais, flat, apart-hotéis, hotéis residência, residence-service, suite service, hotelaria marítima, motéis, pensões e congêneres; ocupação por temporada com fornecimento de serviço (o valor da alimentação e gorjeta, quando incluído no preço da diária, fica sujeito ao Imposto Sobre Serviços).

CNAE:

5510-8/01 - Hotéis

Desc. condicionado(R\$)	Desc. incondicionado(R\$)	Deduções(R\$)	Base de cálculo(R\$)	Valor ISS(R\$)
0,00	0,00	0,00	205,00	8,73

OUTRAS INFORMAÇÕES

Natureza da operação: Tributação no município

Situação tributária do ISSQN: Normal

Local da prestação do serviço: Curitiba

Esta NFS-e foi emitida com respaldo na Lei Complementar 91/2013 e Decreto 4306/201

Prestador de serviços optante pelo Simples Nacional. Alíquota do ISS 4.26%

Situação desta NFS-e: Normal

Documento emitido por ME ou EPP optante pelo simples Nacional.

CONTA: 44494 APT0: 116 PAX: 1 HOSPEDE: EDEMILSON ZILLI P220387 CHECK

gov.betha.com.br/e-nota/visualizamotaeletronica?link=155186937645522860742652

Valor aproximado do tributo federal - R\$ 27,57 (13,45%), estadual - R\$ 0,00 (0,00%)

12.741/2012 e no Decreto 8.264/2014 - Fonte: IBPT

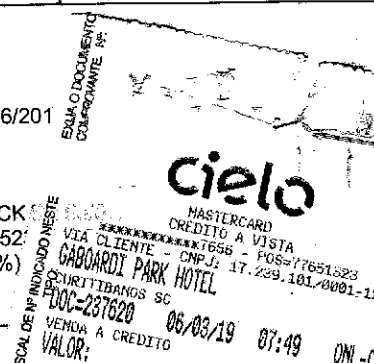

Verificar autenticidade