

**PREFEITURA MUNICIPAL DE ITURAMA - Secretaria Municipal de Finanças - Divisão de Receitas**

Av. Alexandrita Nº 1.314 Jardim Eldorado, CEP: 38.280-000 Iturama - MG

Telefone: (34) 3411-9520

Email: sac.tributario@iturama.mg.gov.br

NOTA FISCAL ELETRÔNICA DE SERVIÇOS - NFS-e**Nº da Nota : 21.919**

Número RPS

Data de Emissão

18/08/2022

Código de Verificação

H13Y6KK7JI**PRESTADOR DO(S) SERVIÇO(S)**

Razão Social : ANGELA MARIA GOMES DA S.FREITAS & CIA LT

CNPJ : 03.495.109/0001-35

Insc. Est:

Insc. Mun.: 4584579

Endereço : RUA CANAPOLIS, 1020 - LIELEM C.E.P.: 38280000

Município : ITURAMA

UF : MG

Telefone : (34)3411-2967

Email: wilson.p.freitas@terra.com.br

TOMADOR DO(S) SERVIÇO(S)

Nome : GUILHERME PORTUGAL

CPF : 082.321.466-48

Insc. Est: --X--X--

Insc. Mun.: --X--X--

Endereço : Rua Vigário Silva 745 - Bom Retiro C.E.P.: 38022-190

Município : UBERABA

UF : MG

Telefone :

Email:

DESCRIÇÃO DOS SERVIÇOS

QTDE

VALOR UNITÁRIO

VALOR TOTAL

DESPESAS C/ DIARIAS ENTRE 16 A 18/08/22

2,00

128,25

256,50

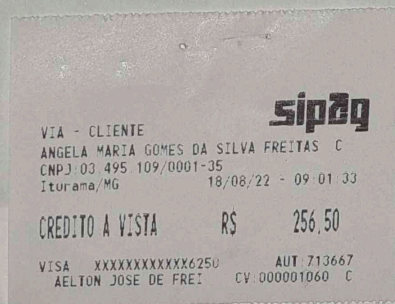
**Subitem da lista de Serviço (Atividade):**

09-01 - HOSPEDAGEM DE QUALQUER NATUREZA EM HOTEIS, APART-SERVICE CONDOMINIAIS, FLAT, APART-HOTEIS, HOTEIS RESIDENCIA, RESIDENCE-SERVICE, SUITE-SERVICE, HOTELARIA MARITIMA, MOTEIS, PENSOES E CONGENERES; OCUPACAO POR TEMPORADA COM FORNECIMENTO DE SERVICO

Valor dos Serviços

256,50

Deduções

0,00

Base de Cálculo

256,50

Aliquota

3,85%

Valor do ISSQN

9,88

Valor Total da Nota

256,50

Retenções

0,00

Valor Líquido

256,50

Forma Tributação: SIMPLES NACIONAL Tipo Recolhimento: A RECOLHER

Observações : Documento emitido por ME ou EPP optante pelo Simples Nacional.

Retenções Federais

PIS	0,00	COFINS	0,00	IR	0,00	CSLL	0,00	INSS	0,00
-----	------	--------	------	----	------	------	------	------	------

Outras Retenções

Emissão autorizada pela lei municipal nº 4003 de 8 de Dezembro de 2010, regulamentada pelo decreto 5322 de 11 de Abril de 2011.

Esta Nota Fiscal deverá obrigatoriamente ser validada no site da Prefeitura Municipal de Iturama (www.iturama.mg.gov.br).