

NFC-e

CNPJ:04.771.898/0001-52 IE:7011558440063
PIMENTA BUENA CHÓPEIRA E RESTAURANTE LTDA
GUILMAR RODRIGUES DA CUNHA, 182, CENTRO,
UBERABA, MG

Documento Auxiliar da Nota Fiscal de Consumidor Eletrônica

| Item | Código | Descrição | Qtde | Un | Vl.Unit | Vl.Tot |
|----------------------|--------|------------------------------|-------|------|---------|----------------|
| 001 | 115 | SELF SERVICE SEGUNDA A SEXTA | 0,435 | UN x | 56,80 | 24,70 |
| 002 | 115 | SELF SERVICE SEGUNDA A SEXTA | 0,375 | UN x | 56,80 | 21,30 |
| 003 | 040 | DOCA COLA | 1,00 | UN x | 5,00 | 5,00 |
| Qtde. total de Itens | | | | | | 3 |
| Valor Total | | | | | | 51,00 |
| FORMA PAGAMENTO | | | | | | VALOR PAGO R\$ |
| Cartão de Crédito | | | | | | 51,00 |

Consulte pela Chave de Acesso em

<http://nfce.fazenda.mg.gov.br/portalfnce>

3122 0704 7718 9800 0152 6500 3000 0536 6711 9711 4949



CONSUMIDOR
CPI: 361.791.406-34
null

NFC-e nº 53667 Série 3
11/07/2022 14:41:31
Via Consumidor
Protocolo de autorização
131226712074242
Data de autorização
11/07/2022 14:41:20

Mesa 225/Pedido 266394 Cliente .. Endereço No0 Cidade UBERABA

MG ** SUPORTE MST1 16 99992 5599 ** Aplicativo TOTVS

FoodService 02.30.08 Serie 96707490

DOCUMENTO FISCAL
DO DOVANTE - Nº

VIA CLIENTE
UBERABA/MG

11/07/2022 - 14:40

CRÉDITO

R\$ 51,00

VISA ****6250

AUT: 431837
SN: 6M271984 - 3.19.0

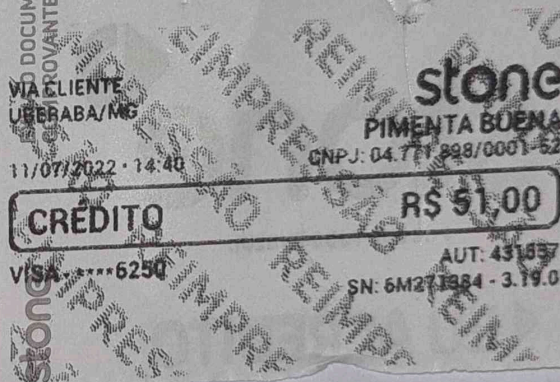

Consulta Completa - Ambiente de Produção

Chave de acesso

31-22/07-04.771.898/0001-52-65-003-000.053.667-119.711.4949

NFC-e

Emitente

Destinatário

Produtos e Serviços

Totais

Transporte

Cobrança

Informações Adicionais

NFC-e

| Modelo | Série | Número | Data Emissão |
|--------|-------|--------|---------------------|
| 65 | 3 | 53667 | 11/07/2022 14:41:31 |

Valores

| Valor total do serviço | Base de Cálculo ICMS | Valor ICMS |
|------------------------|----------------------|------------|
| R\$ 51,00 | R\$ 0,00 | R\$ 0,00 |

Emitente

| CNPJ | Nome / Razão Social | Inscrição Estadual | UF |
|----------------|---|--------------------|----|
| 04771898000152 | PIMENTA BUENA CHOPEIRA E RESTAURANTE LTDA | 7011558440063 | MG |

Destinatário

| CPF | Nome / Razão Social | UF |
|-------------|---------------------|----|
| 36179140634 | | |

| Destino da operação | Consumidor final | Presença do Comprador |
|----------------------|------------------|-------------------------|
| 1 - Operação Interna | 1 - Sim | 1 - Operação presencial |

Emissão

| Processo | Versão do Processo | Tipo de Emissão | Finalidade |
|------------------------------------|--------------------|-----------------|------------|
| 0 - com aplicativo do Contribuinte | 02.30.08 | 1 - Normal | 1 - Normal |

| Natureza da Operação | Tipo da Operação | Digest Value da NFC-e |
|----------------------|------------------|------------------------------|
| VENDA | 1 - Saída | vLA48LLVeBQAt7S0saTM29ejyi0= |

Produtos e Serviços

| Número | Descrição | Quantidade | Unidade Comercial | Valor Unitário | Valor(R\$) |
|---------------|------------------------------|-------------------|--------------------------|-----------------------|-------------------|
| 1 | SELF SERVICE SEGUNDA A SEXTA | 0.4350 | UN | R\$ 56,80 | R\$ 24,70 |
| 2 | SELF SERVICE SEGUNDA A SEXTA | 0.3750 | UN | R\$ 56,80 | R\$ 21,30 |
| 3 | COCA COLA | 1.0000 | UN | R\$ 5,00 | R\$ 5,00 |

Situação atual: AUTORIZADA

Imprimir 