

HIDEKAZU TAKAYAMA  
 R SEN XAVIER DA SILVA, 488 - AP 303 QM 03  
 SAO FRANCISCO - CURITIBA - PR - CEP: 80530-060

 81880 01 175 071104  
 CPF 524.993.838-87

**Mês de referência**
**Agosto/2017**
**Vencimento**
**25/09/2017**
**Nº de Identificação**
**VALOR A PAGAR**
**R\$ 38,52**

Responsabilidade da Manutenção de Ilumina Pública: Município 156

FAT-01-20175166856829-90

**Informações Técnicas**

Nº Medidor: MD 0291032396 - BIFASICO

**Comerc/Serv Advocaticios**

Leitura Anterior	Leitura Atual	Mês	Constante de Multiplicação	Total Faturado	Consumo Médio Diário	Data de Apresentação	Próxima Leitura Prevista
11/07/2017 3849	11/08/2017 3883	31 dias 34 kWh	1	50 kWh	1,09 kWh	22/08/2017	11/09/2017

**Histórico de Consumo e Pagamento**

Mês	kWh	Dt.Pgto.	Valor
07/2017	50		36,02
06/2017	50	21/06/2017	35,61
05/2017			
04/2017			
03/2017			
02/2017			
01/2017			
12/2016			
11/2016			
10/2016			
09/2016			
08/2016			

**Valores Faturados**
**NOTA FISCAL/CONTA DE ENERGIA ELÉTRICA Nº 002.064.605- SÉRIE B**

Emitida em 11/08/2017

Produto Descrição	Un.	Consumo	Valor Unitário	Valor Total	Base Cál.	Aliq. ICMS
CUSTO DISP SISTEMA	kWh	50	0,693400	34,67	34,67	29,00%
ENERGIA CONS. B.AMARELA	kWh			1,00	1,00	29,00%
ENERGIA CONS. B.VERMELHA	kWh			0,83	0,83	29,00%
CONT ILUMIN PUBLICA MUNICIPIO				2,02		

**Indicadores de Qualidade**

 Conjunto: ALTO DA GLÓRIA  
 Mês Ref.: 06/2017

	DIC	FIG	DMIC	DICRI	EUSD (R\$)
Realizado:	0,00	0,00	0,00	-	9,50
Limite Mensal:	4,35	2,98	2,35	12,22	
Limite Trimestral:	8,71	5,97	-	-	
Limite Anual:	17,43	11,95	-	-	

 Tensão Contratada: 127/220 volts  
 Limite Adequado Tensão: 117 a 133/202 a 231 volts

O não cumprimento dos indicadores DIC, FIG, DMIC e DICRI definidos pela ANEEL resulta em compensação financeira ao consumidor pela concessionária no faturamento. É direito do consumidor solicitar a apuração destes indicadores a qualquer tempo.

**Aviso de Vencimento**

Base de Cálculo do ICMS	Valor ICMS	Valor Total da Nota Fiscal
36,50	10,58	38,52

Composição dos Valores	Reservado ao Fisco
Distribuição 6,94	D0B3.CEE6.FD2A.8B6E.CF15.DB96.B071.0EAC
Enc. Setoriais 1,40	
Energia 13,64	
Transmissão 1,21	
Tributos 13,31	
<b>Total 36,50</b>	

 INCLUSO NA FATURA PIS R\$0,48 E COFINS R\$2,25 CONFORME RES. ANEEL 130/2005.  
 A PARTIR DE 01/08/2017 - PIS/PASEP 1,43% e COFINS 6,55%.  
 Atraso superior a 15 dias sujeita inclusão no cadastro de inadimplentes CADIN/PR.  
 A qualquer tempo pode ser solicitado o cancelamento de valores não relacionados à prestação do serviço de energia elétrica, como convênios e doações.  
 Períodos Band. Tarif.: Amarela:12/07-31/07 Vermelha:01/08-11/08

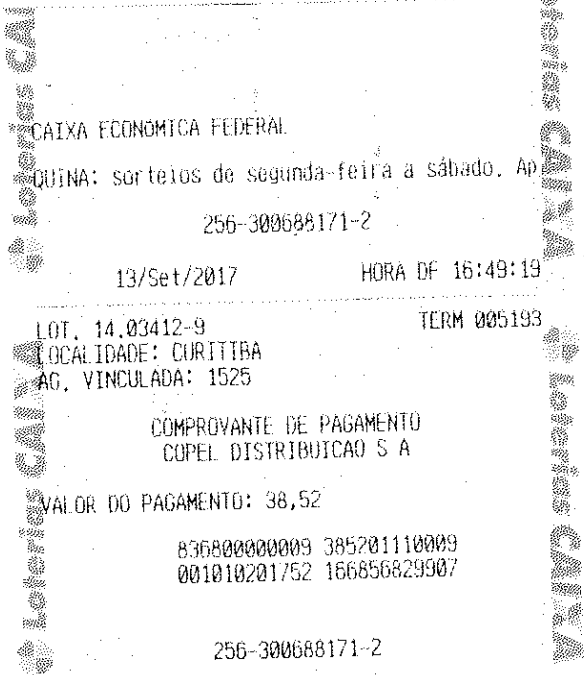

CAIXA ECONOMICA FEDERAL

QUINA: sorteios de segunda-feira a sábado. Ap

256-300688171-2

13/Set/2017

HORA DE 16:49:19

LOT. 14.03412-9

TERM 005193

LOCALIDADE: CURITIBA

AG. VINCULADA: 1525

COMPROVANTE DE PAGAMENTO  
COPEL DISTRIBUICAO S A

VALOR DO PAGAMENTO: 38,52

836800000009 385201110009  
001010201752 166856829907

256-300688171-2

1ª VIA