

Olá,  
ODAIR JOSE DA CUNHA

Nº DE MATRÍCULA  
2482875-1

MÊS DE REFERÊNCIA  
MAI/2026

DATA DE EMISSÃO  
12/05/2026

TOTAL A PAGAR  
R\$ 111,69

AV. CORONEL ALFREDO CUSTODIO DE PAULA, 899  
MEDICINA - POUSO ALEGRE - MG | CEP 37553-063

Nº DA FATURA  
001.26.32307726-9

IDENTIFICADOR  
12745492-6

VENCIMENTO  
26/05/2026

AVISO

INFORMAÇÕES COMPLEMENTARES

IMPORTANTE: CONFORME LEI 12.007/09, A COPASA DECLARA QUITADOS OS DEBITOS DO USUARIO DESTE IMOVEL NO ANO DE 2025, ISENTANDO DEMAIS COMPROVACOES PARA O ANO CITADO

DADOS DA NOTA FISCAL UTILIZE ESTE QR CODE PARA ACESSAR A NOTA FISCAL

CONSULTE A NOTA FISCAL EM:  
dfe-portal.svrs.rs.gov



Numero da NF: 00944621-4  
Serie: 001  
Chave acesso: 31.2605.17281106000103.75.001.009446214.1.06774557.9  
Protocolo de autorizacao: 3312600006584303  
Pagina: 01 / 01  
Data: 12/05/2026 Hora: 13:18:32

DESCRIÇÃO DOS SERVIÇOS / LANÇAMENTOS

DESCRIÇÃO	VALOR	IBS M	IBS E	CBS
	R\$	0,00%	0,10%	0,90%
ABASTECIMENTO DE AGUA	64,22	0,00	0,06	0,52
ESGOTO DINAMICO	47,47	0,00	0,04	0,39
TOTAL	111,69	0,00	0,10	0,91

RETENÇÕES FEDERAIS

PIS (0,65%)	COFINS (3%)	IRPJ (4,8%)	CSLL (1%)	ALÍQUOTA TOTAL (9,45%)	BASE CÁLCULO (R\$)
R\$ 0,00	R\$ 0,00	R\$ 0,00	R\$ 0,00	R\$ 0,00	R\$ 0,00

LEITURA ANTERIOR	LEITURA ATUAL	NÚMERO DE DIAS	CONSUMO MEDIDO	CONSUMO MÉDIO	CONSUMO FATURADO
07/04/2026 211	07/05/2026 215	30	4 m³	m³	4 m³

Tipo de consumo faturado:  
Calculada ou estimad

Unidades atendidas:

Produto	SOC RES COM IND PUB
Água	1
Esgoto	1

Próxima leitura:  
05/06/2026

HISTÓRICO DE CONSUMO

TIPO MEDIÇÃO	NÚMERO	abr	mar	fev	jan	dez	nov
HIDRÔMETRO	Y22G 1302275	4	3	4	4	7	10

INFORMAÇÕES SOBRE A QUALIDADE DA ÁGUA

NÚMERO DE AMOSTRAS	CLORO	COLIFORMES TOTAIS	COR	ESCHERICHIA COLI	FLUORETO	TURBIDEZ
MÍNIMO	113	113	113	113	-	-
ANALISADAS	123	123	123	123	2	2
FORA PADRÃO	-	27	2	-	-	-
DENTRO PADRÃO	123	96	121	123	2	2
PERÍODO	03/2026		Portaria de consolidação: 5 Anexo XX do MS (Decreto nº 5.440)			

PAGAMENTO

MÊS REFERÊNCIA  
MAI/2026

VENCIMENTO  
26/05/2026

TOTAL (R\$)  
R\$ 111,69

COD. DÉB. AUTOMÁTICO  
2482875-1

NÚMERO DA FATURA  
001.26.32307726-9

Faturas não pagas até o vencimento serão acrescidas de multa e atualização monetária diária.

82650000001-1 11690019100-2 12632307726-6 93152500542-3



PAGUE COM PIX



Mantenha o pagamento em dia.

Ao fazer o pagamento da conta, sempre confira os dados pra quem você está pagando: CNPJ da Copasa e Razão Social.



## ECONOMIZE

O meio ambiente e seu bolso vão agradecer.



### MÉDIA POR USUÁRIO

Segundo a ONU, cada pessoa necessita de **3,3 mil litros de água/mês**, ou seja, 100 litros de água por dia para atender às necessidades de consumo e higiene.



### CONSUMO CONSCIENTE

Você estabelece como rotina acompanhar a leitura do medidor.



### DIMINUIÇÃO DO CONSUMO

Entre no site da Copasa e confira nossas dicas.



### FUTURO DO PLANETA!

Garanta um futuro com água para as próximas gerações.

## COMO FAÇO A LEITURA DO MEU CONSUMO DE ÁGUA?

### 1 HIDRÔMETRO

É o seu **medidor** de água

### 2 NÚMEROS PRETOS

Registram o **consumo em m<sup>3</sup>** (metros cúbicos), sendo que 1m<sup>3</sup> equivale a 1.000 litros de água

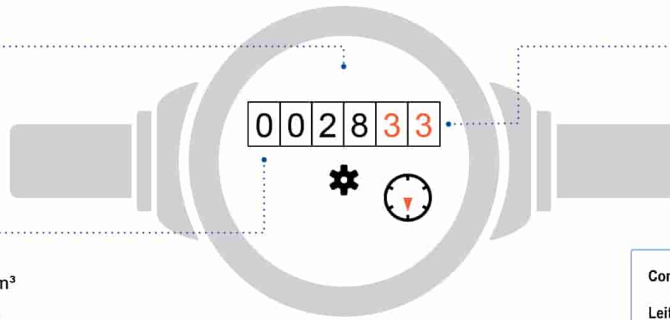

### 3 NÚMEROS VERMELHOS

Apontam os **litros consumidos**

Como calcular o consumo:

Leitura atual no medidor - Leitura anterior

Está na última fatura

### ISSO É DA SUA CONTA

Se tiver dúvidas sobre a fatura, anote a sequência de números pretos que aparecem no hidrômetro. Procure a Copasa antes do vencimento da sua conta.

### QUER SABER MAIS?

Dados sobre a qualidade da água, vazamentos, níveis das represas, dicas de uso racional da água, tarifa social e critérios para o benefício, acesse: [www.copasa.com.br](http://www.copasa.com.br)

### INCENTIVAMOS A AUTOLEITURA

Cinco dias antes da data da leitura programada para o seu imóvel, acesse a Agência Virtual e informe os números em preto que aparecem no hidrômetro.

AS INFORMAÇÕES SOBRE ESTA NOTA FISCAL SÓ ESTARÃO DISPONÍVEIS PARA CONSULTAS 48 HORAS APÓS A DATA DE EMISSÃO INFORMADA NESTA CONTA.

## FALE COM A COPASA



App Copasa Digital  
IOS e Android



(31) 99770-7000



Agência Virtual e Webchat  
[copasa.com.br](http://copasa.com.br)



### Agência Física:

Confira o endereço da agência mais próxima nas informações complementares no verso desta conta.



0800 0300 115

## Ouvidoria Copasa

Se não gostou da solução apresentada no primeiro atendimento, sugerimos o contato com a nossa Ouvidoria:

0800 031 0866 | [copasa.com.br/ouvidoria](http://copasa.com.br/ouvidoria)

## ARSAE-MG

Ouvidoria ARSAE-MG: Se a manifestação não for resolvida no prazo informado pela Ouvidoria Copasa, acione a Ouvidoria da ARSAE-MG com o número do protocolo. [arsae.mg.gov.br/ouvidoria](http://arsae.mg.gov.br/ouvidoria) | 0800 031 9293 | WhatsApp (31) 3915-9293



## AQUI TEM COPASA

Quer saber mais sobre a Copasa e sua conta? Acesse o QR Code apontando a câmera do seu celular ou visite nosso site: [www.copasa.com.br](http://www.copasa.com.br)



## GUIA DO CLIENTE

Um manual com informações importantes para que você possa utilizar nossos serviços de forma leve e tranquila. **Acesse o guia pelo QR Code.**



## CADASTRO ATUALIZADO

Manter seu cadastro atualizado traz mais agilidade e segurança no seu atendimento. Além disso, você poderá receber informações sobre obras, campanhas e benefícios.

## A CONTA NÃO CHEGOU?

Acesse nossos canais digitais e retire a 2ª via. Você também pode se cadastrar para receber sua conta por e-mail. **É mais agilidade e facilidade para você.**

## PAGAMENTO RÁPIDO E FÁCIL

Pague sua conta com Pix. Se preferir, você pode colocar a conta em débito automático. Acesse o site ou app do seu banco e informe o número da matrícula.

## MANTENHA O PAGAMENTO EM DIA

Evite corte no fornecimento de água, cobrança de juros, multas, correção monetária e que seu CPF/CNPJ seja inscrito em órgãos de proteção ao crédito.