



SECRETARIA MUNICIPAL DE FINANÇAS
DEPARTAMENTO FISCAL E TRIBUTÁRIO
COORDENADORIA FISCAL E TRIBUTÁRIA
NOTA FISCAL DE SERVIÇOS ELETRÔNICA - NFS-E



Série: E
Data Emissão: 21/01/2017
Certificação: FFB6F-C4566

Nome/Razão Social: HOTEL PORTAL D OESTE LTDA

Nome Fantasia:
CNPJ/CPF: 03.071.465/0001-21
Endereço: AV BRASIL
Bairro: CENTRO
Município: PRESIDENTE PRUDENTE
E-mail: nfe@hotelportaldoeeste.com.br

DADOS DO TOMADOR

Insc. Estadual: 562169810115
Nº: 1501
Compl.:
UF: SP CEP: 19013-000
Telefone: 1821010000

Nome/Razão Social: ASSIS DO COUTO

CNPJ/CPF: 394.794.719-49
Endereço: SQN
Bairro: SQN
Município: BRASÍLIA
E-mail: assis@assisdocouto.com.br

DISCRIMINAÇÃO DO SERVIÇO

PERÍODO DE HOSPEDAGEM DE 20/01/2017 A 21/01/2017

Item	Qtd.	VI. Unitário R\$	Total R\$
HOSPEDAGEM	1,00	185,0000	185,00

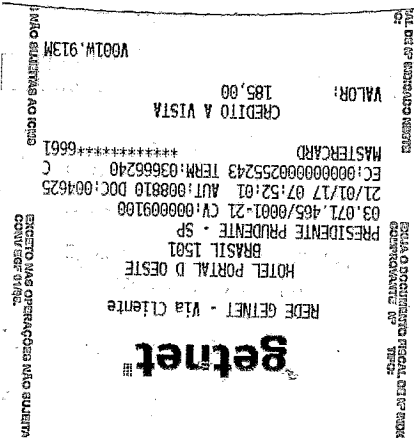

Valor Tributável:	R\$ 185,00
Valor não Tributável:	R\$ 0,00
Valor Total das Deduções:	R\$ 0,00
Desconto Incondicionado:	R\$ 0,00
Desconto Condicionado:	R\$ 0,00
Base de Cálculo:	R\$ 185,00
Alíquota:	5,0000%
Valor do ISS:	R\$ 9,25
Valor Aproximado de Impostos:	Federais R\$ 0,00 Estaduais R\$ 0,00 Municipais R\$ 0,00

ENQUADRAMENTO DO SERVIÇO
9,01 - Hospedagem de qualquer natureza em hotéis, apart-service-condomínios, flat, apart-hotéis, hotéis residência, residência-service, suite service, hotelaria marítima, motéis, pensões e congêneres; ocupação por temporada com fornecimento de serviço (o valor da alimentação e gorjeta, quando incluído)

OUTRAS INFORMAÇÕES
Mês de Competência: 01/2017
Local do Recolhimento: PRESIDENTE PRUDENTE/SP
Recolhimento: Sem Retenção
Tributação: Tributação por Faturamento (Variável)
CNAE: 5510801
Observações:

Impresso em: 21/01/2017 às 08:01:37

Recebi(emos) de: HOTEL PORTAL D OESTE LTDA
Os serviços constantes nesta Nota Fiscal de Serviços Eletrônica.
Assinatura do Recebedor
Data
Certificação: FFB6F-C4566
Número: 56155
NOTA FISCAL DE SERVIÇOS ELETRÔNICA