

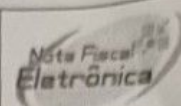

MUNICÍPIO DE CRUZ ALTA
 Secretaria Municipal de Finanças e Orçamento
 Fone: (55) 0800 400 0126 - www.cruzalta.rs.gov.br

DANIEL



Série do Documento
 NFS-e - Nota Fiscal de
 Serviços Eletrônica
 Número da Nota Fiscal
 78057

Dados do Prestador de Serviço

Executivos Cruz Alta Hotel Ltda -Epp
Executivos Hotel

BR 377, ENTRONCAMENTO BR 158 - Brum II
 CEP 98005-000 - Fone: (55)3322-5001 - Fax/Celular: (55)3322-5002 - Cruz Alta/ RS
 nse@executivoshotel.com.br
 Inscrição Municipal 27992 - CPF/CNPJ 20.835.471/0001-27

Data de Geração da NFS-e
20/03/2026 08:51:21

Data de Competência
20/03/2026

Cód. de Autenticidade
8AC1E8091

Responsável pela Retenção



Identificação da Nota Fiscal Eletrônica

Natureza da Operação Exigível	Número do RPS 63990	Série do RPS	Data de Emissão do RPS 20/03/2026
Local dos Serviços Cruz Alta - Rio Grande do Sul		Município Incidência Cruz Alta - Rio Grande do Sul	

Dados do Tomador de Serviços

CNPJ/CPF : 005.407.010-41 IM :
 Razão Social : DANIEL LIMA KIELING
 Endereço : RUA ASSUNÇÃO, 325 APT 302 Número : 0325
 Complemento : Bairro : JARDIM LINDOIA
 CEP : 91050-130 Cidade/UF : Porto Alegre/ RS
 Telefone : (51)9817-6471 E-mail : escritorio@executivoshotel.cm.br

Dados do Intermediário de Serviços

CNPJ/CPF Inscrição Municipal Razão Social

Descrição dos Serviços

Hospedagem 290,00 / 19/03/2026 - 20/03/2026 Cta.: 218 DANIEL LIMA KIELING Fechamento.: 176566

Detalhamento dos Tributos

Atividade do Município 3457001 - Hospedagem em Hotéis Pensões e Congêneres -				Alíquota 3,00	Item da LC116/2003 901	Cód. NBS 103031100	Cód. CNAE 5510801
VI. Total dos Serviços R\$ 290,00	Desconto Incondicionado R\$ 0,00	Deduções Base Cálculo R\$ 0,00	Base de Cálculo R\$ 290,00	Total do ISSQN R\$ 8,70	ISSQN Retido Não	Desconto Condicionado R\$ 0,00	
PIS R\$ 0,00	COFINS R\$ 0,00	INSS R\$ 0,00	IRRF R\$ 0,00	CSLL R\$ 0,00	Outras Retenções R\$ 0,00	VI. ISSQN Retido R\$ 0,00	VI. Líquido da Nota Fiscal R\$ 290,00
Construção Civil			Cód. Obra :	Art. :			

Informações Adicionais

I - "DOCUMENTO EMITIDO POR ME OU EPP OPTANTE PELO SIMPLES NACIONAL"; e
 II - "NÃO GERA DIREITO A CRÉDITO FISCAL DE IPI."

Consulte a autenticidade deste documento acessando o site: <https://www.issnetonline.com.br/cruzalta/online>
 ISS.NET - Sistema Nota Control® • www.notacontrol.com.br