

 IMIGRANTES HOTEL LTDA. - EPP CNPJ: 08.029.317/0001-62 RODOVIA RS 344 KM 39,7, 1575 CEP: 98781-720 - Bairro: TIMBAUVA Município: SANTA ROSA - RS Email: contato@rozekcontabilidade.com.br Insc. Municipal: 43758	Número da NFS-e 33385	
	Situação Emitido	

Nota Fiscal de Serviço Eletrônica - Série NFS-e

 ESTADO DO RIO GRANDE DO SUL Prefeitura Municipal de Santa Rosa Secretaria-Municipal de Fazenda	Autenticidade 0188470026340439	
	Data Emissão 13/11/2020	Hora Emissão 14:35:43

TOMADOR DO SERVIÇO

Nome OSMAR TERRA		CPF/CNPJ 199.714.780-72
Endereço PRAÇA DOS 3 PODERES	Número 927	Complemento ANEXO V
Bairro 0	CEP 07016-090	Cidade - Estado BRASILIA - DF

DESCRIÇÃO DOS SERVIÇOS PRESTADOS

Serviço	Local Prest.	Alíquota	Sit. Trib.	Vlr. Trib.	Dedução	Vlr. ISSRF
901	8847	4.4157 %	TI	2.468,00	0,00	0,00

Descrição do Serviço: HOSPEDAGEM DE 02.11.20 A 08.11.20 E DE 10.11.20 A 13.11.20 DE OSMAR TERRA NO VALOR DE R\$ 2.468,00

Base de Cálculo	Valor ISSQN	Valor ISSRF	Desconto	Valor Total	Valor Líquido
2.468,00	SIMPLES NACIONAL	0,00	0,00	2.468,00	2.468,00
IR	INSS	CSLL	COFINS	PIS	Retenção para a Previdência Social
0,00	0,00	0,00	0,00	0,00	0,00

Descrição dos subitens da lista de serviço em acordo com Lei Complementar 116/03

901 - Hospedagem de qualquer natureza em hotéis, apart-service condominiais, flat, apart-hotéis, hotéis residência, residence-service, suite service, hotelaria marítima, motéis, pensões e congêneres; ocupação por temporada com fornecimento de serviço (o va

Legenda do local da prestação do serviço

8847 - SANTA ROSA - RS

Outras Informações

TI - Tributada Integralmente

Documento emitido por ME ou EPP optante pelo Simples Nacional.

Não gera direito a crédito fiscal de IPI

(901) Serviço Tributado no município do prestador.

Autorização para emissão de Nota Fiscal de Serviço Eletrônica: 157/2014 de 03/12/2014.

A data de vencimento do ISS quando o mesmo for devido no município do Prestador: 15/12/2020.

A veracidade das informações declaradas na NFS-e podem ser consultadas no site: www.nfs-e.net.

Valor aproximado dos tributos: Federais R\$ 331,95 (13.4500%), Estaduais R\$ 0,00 (0.0000%), Municipais R\$ 120,19 (4.8700%), com base na Lei 12.741/2012 e no Decreto 8.264/2014 - Fonte: IBPT.

Software FiscalWeb- IPM Sistemas - Protegido por Lei.

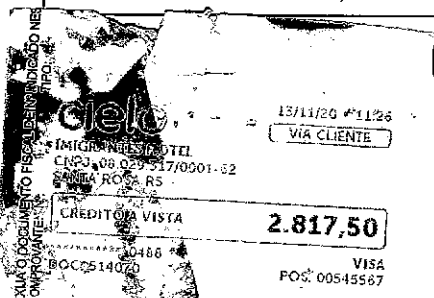

IMIGRANTES HOTEL LTDA.
CNPJ 08.029.317/0001-62

RECEBIDO.

VALCI SCHADECK - RECEPCIONISTA