

MUNICÍPIO DE MARAU

PREFEITURA MUNICIPAL DE MARAU

NOTA FISCAL DE SERVIÇOS ELETRÔNICA - NFS-e



Número da NFS-e

4797

Código de Verificação de Autenticidade

VD2IHEDD3

Data e Hora de Emissão da NFS-e

29/10/2020 às 07:28:07

Chave de Acesso

1515427L4CEBUA2OYWA0SZP7YSJY2EUTQ

Para certificação da autenticidade acesse  
<http://nfse.pmmarau.com.br:8080/issweb>,  
 menu consultas e informe os dados desta  
 NFS-e.

Informações Fiscais

|                                  |                          |   |                               |
|----------------------------------|--------------------------|---|-------------------------------|
| Exigibilidade do ISS Exigível    | Número do Processo       | Município de Incidência do ISS MARAU-RS   | Local da Prestação MARAU - RS |
| Número do RPS                    | Série do RPS             | Tipo do RPS   | Data do RPS 29/10/2020        |
| Optante Simples Nacional 1 - Sim | Incentivo Fiscal 2 - Não | Regime Especial Tributação Microempresário e Empresa de Pequeno Porte (ME EPP) 03 - Sobre Faturamento | Tipo ISS                      |

PRESTADOR DE SERVIÇOS

|                       |                       |                     |                                   |                       |
|-----------------------|-----------------------|---------------------|-----------------------------------|-----------------------|
| CPF/CNPJ              | RG/Inscrição Estadual | Inscrição Municipal | Cadastro                          | Nome/Razão Social     |
| 08.078.940/0001-05    | 0750048670            | 5008                | 000024137                         | HOTEIS GIMINIANO LTDA |
| Logradouro            | Complemento           |                     | Bairro                            |                       |
| RUA GILDA FIALHO, 812 |                       |                     | CENTRO                            |                       |
| CEP                   | Cidade                | Telefone            | E-mail                            |                       |
| 99150-000             | MARAU-RS              |                     | segala@segalacontabilidade.com.br |                       |

TOMADOR DE SERVIÇOS

|                                |                       |                     |                            |
|--------------------------------|-----------------------|---------------------|----------------------------|
| CPF/CNPJ/Documento             | RG/Inscrição Estadual | Inscrição Municipal | Nome/Razão Social          |
| 237.674.990-53                 |                       |                     | FABIO SANTOS               |
| Logradouro                     | Complemento           |                     | Bairro                     |
| Camera Dos Deputados anexo, 04 | gabinete 927          |                     | Zona Cívico-Administrativa |
| CEP/Cod.Postal                 | Cidade/Pais           | Telefone            | E-mail                     |
| 70160-900                      | BRASILIA - DF         |                     |                            |

Discriminação dos Serviços

| Qtda. | Un. Medida | Descrição         | Vir. Unitário | Total      |
|-------|------------|-------------------|---------------|------------|
| 1,00  | UN         | Pernoite com café | 179,00        | R\$ 179,00 |

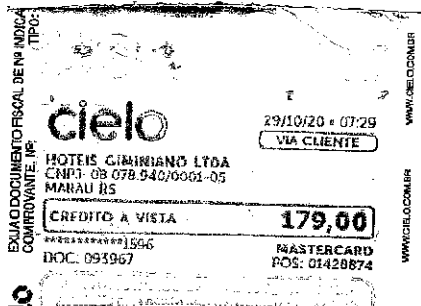

Imposto Sobre Serviços de Qualquer Natureza - ISS

Construção Civil

|  |                         |                       |                 |                |                       |
|--|-------------------------|-----------------------|-----------------|----------------|-----------------------|
| LC 116/2003: 09.01   | Alíquota                | Atividade Município   | Código CNAE     | Código da Obra | Código ART            |
| Hospedagem de qualquer natureza em hotéis, apart-service condominiais, flat, apart-hotéis, hoté... | 2,7339%                 | 0000090000001         |                 |                |                       |
| Valor Total dos Serviços   | Desconto Incondicionado | Deduções Base Cálculo | Base de Cálculo | Total do ISS   | ISS Retido            |
| R\$ 179,00   | R\$ 0,00                | R\$ 0,00              | R\$ 179,00      | R\$ 4,89       | 2 - Não               |
|  |                         |                       |                 |                | Desconto Condicionado |
|  |                         |                       |                 |                | R\$ 0,00              |

Retenções de Impostos

|          |          |          |          |          |                  |
|----------|----------|----------|----------|----------|------------------|
| PIS      | COFINS   | INSS     | IRRF     | CSLL     | Outras Retenções |
| R\$ 0,00 | R\$ 0,00 | R\$ 0,00 | R\$ 0,00 | R\$ 0,00 | R\$ 0,00         |

Valor Líquido da NFS-e: R\$ 179,00 Val. Aprox. Tributos: Federal (13,45%) R\$24,08 Estadual (0,00%) R\$0,00 Municipal (4,87%) R\$8,72

Informações Complementares

"DOCUMENTO EMITIDO POR ME OU EPP OPTANTE PELO SIMPLES NACIONAL NÃO GERA DIREITO A CRÉDITO FISCAL DE IPI."

RECEBI(EMOS) DE HOTEIS GIMINIANO LTDA O SERVIÇO CONSTANTE DA NFS-e DE NÚMERO 4797 E CÓDIGO DE VERIFICAÇÃO VD2IHEDD3.

Data

CPF/RG

Assinatura

P-237-253