

CELSON ALENCAR RAMOS JACOB
R. PREF. JOAQUIM JOSE FERREIRA 14 SL405
CENTRO (TR) / TRES RIOS - RJ
25804-020

VENCIMENTO

27/05/2016

Nº DO MEDIDOR

5854033

Cliente
Mais+

Vantagens especiais em:
light.com.br/clientes

01081856318
569852374077

Se você ainda não possui sua conta da Light em Débito Automático, faça a adesão na sua agência bancária, na Agência Virtual (www.light.com.br), no Disque-Light (0800 282 0120) ou nas agências da Light e fique despreocupado.

**BANDEIRAS TARIFÁRIAS:
FIQUE ATENTO À NOVA REGRA**

A partir de 1º de fevereiro/2016, os valores das bandeiras amarela e vermelha serão reduzidos. E a bandeira vermelha terá dois palamares: palamar 1 e 2.

Para mais informações, acesse www.aneel.gov.br

Assim, a nova composição dos valores(*) será:

- Bandeira verde: a tarifa não sofre nenhum acréscimo, não há cobrança adicional
 - Bandeira amarela: R\$ 1,50 a cada 100 kWh consumidos
 - Bandeira vermelha palamar 1: R\$ 3,00 a cada 100 kWh consumidos
 - Bandeira vermelha palamar 2: R\$ 4,50 a cada 100 kWh consumidos
- (*) Valor líquido de impostos.

Reservado ao Fisco

0EEF.DD20.5691.ADF6.B76C.2A78.DC1B.541B

Nota Fiscal - Série 01 no. 1858472

Conta de Energia Elétrica

RE PROC. E-04053.359/09 - IFE 03

SEPD - Autorização n.08-2006/0006384-9



LIGHT SERVIÇOS DE ELETRICIDADE SA
AV. MAL. FLORIANO 158 RIO DE JANEIRO RJ CEP 20080-002
CNPJ 60.444.437/0001-46
INSC. ESTADUAL 91389.023 INSC. MUNICIPAL 00794678

Classe / Subclasse

RESIDENCIAL / RESIDENCIAL

Medidor

TRIFÁSICO

Nº: 5854033

Ref. Mês / Anp

MAI/2016

Referência Bancária

010081856318

Número da Fatura

569852374077

DATA PREVISTA DA PRÓXIMA LEITURA **14/06/2016**

TENSÃO NOMINAL EM VOLTS

Disponível: 220/127

Límites mínimo: 202/117 Límites máximo: 231/133

INDICADORES DE QUALIDADE

Mês de referência: Maio/2016

Conjunto: TRES RIOS AEREO ATIMI

Indicadores | Apurado Mensal | Meta Mensal | Meta Trimestral | Meta Anual

DIC	2,48	4,01	2,33	18,88
FIC	2,00	3,11	0,72	12,45
DMIC	2,41	2,80		

DIC - Duração de interrupção individual
FIC - Frequência de interrupção individual
DMIC - Duração máxima de interrupção contínua
DICRI - Duração da interrupção individual em dia crítico

VALOR DO ENCARGO DE USO DO SISTEMA DE DISTRIBUIÇÃO:

R\$ 137,66

O cliente tem o direito de solicitar a qualquer tempo a apuração dos indicadores DIC, FIC, DMIC e DICRI e também receber uma compensação, caso sejam violadas as metas de continuidade individuais - mensal, bimestral e anual - relativos à unidade consumidora de sua responsabilidade.

ENERGIA ATIVA

Medição Atual Data	Leitura	Medição Anterior Data	Leitura	Const. Medidor	Consumo kWh	Nº Dias
13/05/2016	16372	13/04/2016	16051	1	321	30

ENERGIA REATIVA EXCEDENTE

Medição Acumulada Atual	Anterior	Const. Medidor	Consumo kWh

Data de Emissão	Data de Apresentação
13/05/2016	19/05/2016

20213767 0414899843

CELSON ALENCAR RAMOS JACOB
R. PREF. JOAQUIM JOSE FERREIRA 14 SL405
25804-020 CENTRO (TR) / TRES RIOS - RJ
CPF: 381.082.167-53

DESCRIÇÃO	CFOP	UNIDADE	QUANT.	PREÇO UNIT. R\$	VALOR R\$
CONSUMO	5.258	kWh	321	0,83965	269,52
Subtotal Faturamento (Veja abaixo)					269,52
Subtotal Outros					0,00

Após o vencimento haverá multa de 2%, juros e atualização de ISP-M, cobrados em conta posterior (Res. ANEEL nº 474 de 09/09/10 e Lei 10.762 de 11/11/2003)

Valor da Energia	Valor da Transmissão	Valor da Distribuição
95,86	4,06	37,32
Encargos Setoriais	Tributos	Total
37,23	95,05	269,52

ICMS R\$	29%	Total da Nota Fiscal R\$
Base de Cálculo	269,52	
Alíquota	29%	*****269,52
Valor (já incluído no preço)	78,16	

PIS alíquota	1,10%	COFINS alíquota	5,150%
R\$ 2,99		R\$ 13,88	

Valores já incluídos no preço (PIS - Lei 10.833/02 / COFINS - Lei 10.833/03 / RES ANEEL vigente)

Tarifas em R\$/kWh (sem impostos)

TUSD + TE	BANDEIRA
0,54385	Bandeira Verde
0,55895	Bandeira Amarela
0,57365	Bandeira Vermelha

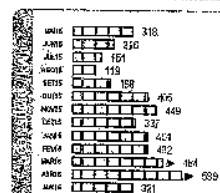

Republicação das Tarifas

A ANEEL, através da Resolução Nº 2.069/2016, republicou as tarifas de energia elétrica homologadas pela Resolução nº 1982/2015.

O impacto adicional médio sobre as tarifas de Baixa Tensão é de 0,09% a partir de 04/05/2016.

TE - Tarifa de Energia e TUSD - Tarifa de Uso do Sistema de Distribuição.

CELSON ALENCAR RAMOS JACOB

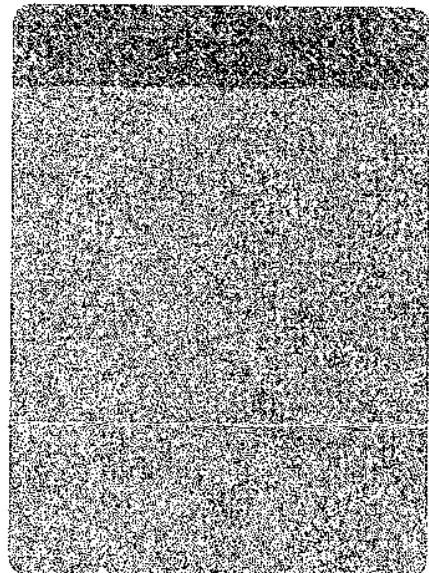

MAIO 2016 - BANDEIRA VERDE
ABRIL 2016 - BANDEIRA VERDE

CAIXA ECONOMICA FEDERAL

QUINA: sorteios de segunda-feira a sábado. AP

148-592285303-8

27/Mai/2016

HORA DE 10:55:44

LOT. 19.05395-6

TERM 036621

LOCALIDADE: TRES RIOS

AG. VINCULADA: 0195

COMPROVANTE DE PAGAMENTO
LIGHT ELET RIO DE JANEIRO

VALOR DO PAGAMENTO: 269,52

83620000021 695200531066
173073410008 100818563189

148-592285303-8

1ª VIA