

CELSO ALENCAR RAMOS JACOB
R PREF JOAQUIM JOSE FERREIRA 14 SL405
CENTRO (TR) / TRES RIOS - RJ
25804-020

VENCIMENTO
26/02/2016

Nº DO MEDIDOR
5854033

Cliente
Mais+

Vantagens especiais em:
light.com.br/clientemais

012410736-01-0075
0000692007001554

Se você ainda não possui sua conta da Light em Débito Automático, faça a adesão na sua agência bancária, na Agência Virtual (www.light.com.br), no Disque-Light (0800 282 0120) ou nas agências da Light e fique despreocupado.

**BANDEIRAS TARIFÁRIAS:
FIQUE ATENTO À NOVA REGRA**

A partir de 1º de fevereiro de 2016, os valores das bandeiras amarela e vermelha serão reduzidos. E a bandeira vermelha terá dois patamares: patamar 1 e 2.

Para mais informações, acesse www.aneel.gov.br

Assim, a nova composição dos valores (*) será:

- Bandeira Verde: a tarifa não sofre nenhum acréscimo, não há cobrança adicional
 - Bandeira amarela: R\$ 1,50 a cada 100 kWh consumidos
 - Bandeira vermelha patamar 1: R\$ 3,00 a cada 100 kWh consumidos
 - Bandeira vermelha patamar 2: R\$ 4,50 a cada 100 kWh consumidos
- (*) Valor líquido de impostos.

Reservado ao Fisco

3A50.5720.DECF.2ACE.C265.CF40.6A06.869F
Nota Fiscal - Série 01 no 1908538
Conta de Energia Elétrica
RE PROC. E-04/053.359/09 - IFE 03
SEPD - Autorização n.08-2005/0006384-9



LIGHT SERVIÇOS DE ELETRICIDADE SA
AV. MAL. FLORIANO 168 RIO DE JANEIRO RJ CEP 20080-002
CNPJ 60.444.437/0001-46
INSC. ESTADUAL 81380.023 INSC. MUNICIPAL 00794678

Classe / Subclasse

RESIDENCIAL / RESIDENCIAL

Medidor

TRIFASICO

Nº: 5854033

Ref; Mês / Ano
FEV/2016

Referência Bancária
010081856318

Número da Fatura
622103194783

DATA PREVISTA DA PRÓXIMA LEITURA **14/03/2016**

TENSÃO NOMINAL EM VOLTS

Disponível: 220/127

Limites mínimo: 202/117 Limites máximo: 231/133

INDICADORES DE QUALIDADE

Mês de referência: **Dezembro/2015**

Conjunto: **TRES RIOS AEREO AT/MT**

Indicadores | Apurado Mensal | Meta Mensal | Meta Trimestral | Meta Anual

DIC	0,00	4,21	9,43	18,86
FIC	0,00	3,11	6,22	12,45
DMIC	0,00	2,80		

DIC - Duração de interrupção individual

FIC - Frequência de interrupção individual

DMIC - Duração máxima de interrupção contínua

DICRI - Duração da interrupção individual em dia crítico

VALOR DO ENCARGO DE USO DO SISTEMA DE DISTRIBUIÇÃO:

R\$ **85,85**

O cliente tem o direito de solicitar a qualquer tempo a apuração dos indicadores DIC, FIC, DMIC e DICRI e também receber uma compensação, caso sejam violadas as metas de continuidade individuais - mensal, trimestral e anual - relativos à unidade consumidora de sua responsabilidade.

ENERGIA ATIVA						ENERGIA RELATIVA EXCEDENTE			
Medição Atual	Leitura	Medição Anterior	Leitura	Const Medidor	Consumo kWh	Nº Dias	Medição Acumulada Atual	Medição Anterior	Consumo kWh
15/02/2016	14978	14/01/2016	14576	1	402	32			

Data da Emissão	15/02/2016	Data de Apresentação	19/02/2016
-----------------	------------	----------------------	------------

20213767 **0414899843**

CELSO ALENCAR RAMOS JACOB
R PREF JOAQUIM JOSE FERREIRA 14 SL405
25804-020 CENTRO (TR) / TRES RIOS - RJ
CPF: 381.082.167-53

DESCRIÇÃO	CFOP	UNIDADE	QUANT.	PREÇO UNIT R\$	VALOR R\$
CONSUMO	5.258	kWh	402	0,83289	334,81
ADICIONAL BANDEIRA VERMELHA	5.258	kWh	402	0,05819	23,38
JUROS POR ATRASO DE PAGAMENTO	0000				0,12
DÉBITO RES414 ART126-VAR IGP-M	0000				0,06
MULTA POR ATRASO DE PAGAMENTO	0000				7,20
Subtotal Faturamento (Veja abaixo)					358,19
Subtotal Outros					7,38

Após o vencimento haverá multa de 2%, juros e atualização de IGP-M, cobrados em conta posterior (Res. ANEEL nº 414 de 09/09/10 e Lei 10.762 de 11/11/2003)

Valor da Energia	143,63	Valor da Transmissão	4,69	Valor da Distribuição	42,38
Encargos Setoriais	43,03	Tributos	124,46	Total	358,19

ICMS R\$	29%	Total da Nota Fiscal R\$	358,19
Base de Cálculo Alíquota	29%	*****	358,19
Valor (já incluído no preço)	103,89		

26/02/2016 *******365,57**

PIS alíquota 1,020%	COFINS alíquota 4,730%
R\$ 3,64	R\$ 16,93

Tarifa em R\$/kWh (sem impostos)	TUSD + TE	BANDEIRA
0,54346		Bandeira Verde
0,55946		Bandeira Amarela
0,57346		Bandeira Vermelha

TE - Tarifa de Energia e TUSD - Tarifa de Uso do Sistema de Distribuição.
CELSO ALENCAR RAMOS JACOB

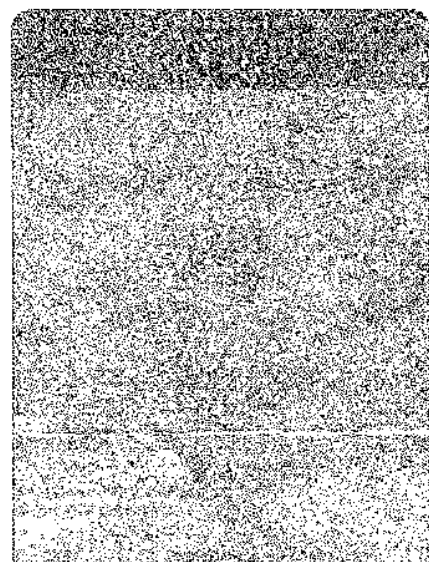

FEVEREIRO 2016 - BANDEIRA VERMELHA
JANEIRO 2016 - BANDEIRA VERMELHA

CATXA ECONOMICA FEDERAL

QUINA: sorteios de segunda-feira a sábado. Ap

057-418574666-0

26/Fev/2016

HORA DF 17:56:13

LOT. 19,05335-6

TERM 009867

LOCALIDADE: TRES RIOS

AG. VINCULADA: 0195

COMPROVANTE DE PAGAMENTO
LIGHT ELET RIO DE JANEIRO

VALOR DO PAGAMENTO: 365,57

836000000031 655700531065
622670527002 100818563189

057-418574666-0

VIA DO CLIENTE