



MUNICÍPIO DE PASSO FUNDO - RS
SEF.SECRETARIA DE FINANÇAS
<http://www.pmpf.rs.gov.br>

NFSe

**Nota Fiscal de Serviços
 Eletrônica**

Consulte a autenticidade deste documento acessando o site: <http://www.pmpf.rs.gov.br/nfse/>

Data de Emissão da NFS-e 22/07/2022 às 10:21:29	Código de verificação 125232990	Número da NFS-e 20225256
Data de Emissão do RPS 22/07/2022	Número do RPS 55624	

PRESTADOR DO SERVIÇO

Nome ou Razão Social: SAN SILVESTRE PALACE HOTEL LTDA	Telefone: 33111355
CPF/CNPJ: 88.961.339/0001-03	Inscrição Municipal: 4916
Endereço: RUA CORONEL CHICUTA, 371, - CENTRO	CEP: 99020-030
Município/UF: PASSO FUNDO/RS	E-mail: hotel@sansilvestre.com.br

TOMADOR DO SERVIÇO

Nome ou Razão Social: LUIZ FERNANDO GUSMAO SIMOES	Telefone: 51997467515
CPF/CNPJ: 005.853.810-03	Inscrição Municipal:
Endereço: RUA LUIZ DE CAMOES, 179, AP 415 - SANTO ANTONIO	CEP: 90620-150
Município/UF: PORTO ALEGRE/RS	E-mail: nandogusmao13@gmail.com

DISCRIMINAÇÃO DOS SERVIÇOS

DIARIA = 196.00/Hospedes: LUIZ FERNANDO GUSMAO SIMOES - ; IN: 21/07/2022 - OUT: 22/07/2022 ; Numero do RPS: 55624 ; Venda a Vista

CNAE Fiscal: Hotéis
 Item da Lista de Serviços: 09.01 - Hospedagem de qualquer natureza em hotéis apart service condominiais flats apart hotéis hotéis residência
 Natureza da Operação: [5.2] Imposto devido em Passo Fundo, sem obrigação de retenção na fonte
 Município da Prestação de Serviço: PASSO FUNDO

Construção Civil:	Matrícula CEI:	Intermediário dos Serviços:			
VALOR NOTA FISCAL					
Valor dos Serviços R\$ 196,00 (-)	Descontos R\$ 0,00 (-)	Retenções R\$ 0,00 (-)	ISS Retido na Fonte R\$ 0,00 (-)	Valor Líquido da Nota R\$ 196,00	
CÁLCULO DO ISS					
Valor dos Serviços R\$ 196,00 (-)	Deduções R\$ 0,00 (-)	Descontos R\$ 0,00 (-)	Base de Cálculo do ISS R\$ 196,00 (x)	Alíquota 2,00 % (-)	Valor do ISS R\$ 3,92
RETENÇÕES FEDERAIS					
PIS/PASEP R\$ 0,00	COFINS R\$ 0,00	INSS R\$ 0,00	IR R\$ 0,00	CSLL R\$ 0,00	Outras retenções R\$ 0,00

OBSERVAÇÕES

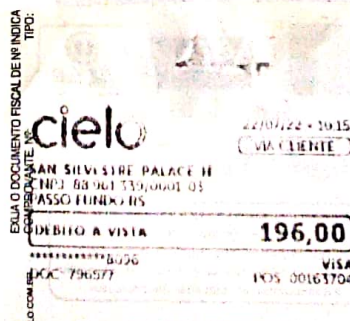

04108