



**MUNICÍPIO DE PASSO FUNDO - RS**  
**SEF.SECRETARIA DE FINANÇAS**  
<http://www.pmpf.rs.gov.br>

**NFSe**

**Nota Fiscal de Serviços  
 Eletrônica**

Consulte a autenticidade deste documento acessando o site: <http://www.pmpf.rs.gov.br/nfse/>

Data de Emissão da NFS-e 22/07/2022 às 10:29:29	Código de verificação 125235115	Número da NFS-e <b>20225258</b>
Data de Emissão do RPS 22/07/2022	Número do RPS 55626	

**PRESTADOR DO SERVIÇO**

Nome ou Razão Social: SAN SILVESTRE PALACE HOTEL LTDA  
 Telefone: 33111355  
 CPF/CNPJ: 88.961.339/0001-03  
 Inscrição Municipal: 4916  
 Endereço: RUA CORONEL CHICUTA, 371, - CENTRO  
 CEP: 99020-030  
 Município/UF: PASSO FUNDO/RS  
 E-mail: hotel@sansilvestre.com.br

**TOMADOR DO SERVIÇO**

Nome ou Razão Social: ANTONIO CARLOS FEIJO NUNES  
 Telefone:  
 CPF/CNPJ: 381.580.430-20  
 Inscrição Municipal:  
 Endereço: BC FELIZARDO FURTADO 415 APTO 1006, 0, - PETROPOLIS  
 CEP: 90670-080  
 Município/UF: PORTO ALEGRE/RS  
 E-mail: hotel@sansilvestre.com.br

**DISCRIMINAÇÃO DOS SERVIÇOS**

DIARIA = 196.00/Hospedes: ANTONIO CARLOS FEIJO NUNES - ; IN: 21/07/2022 - OUT: 22/07/2022 ; Numero do RPS: 55626 ; Venda a Vista

CNAE Fiscal: Hotéis

Item da Lista de Serviços: 09.01 - Hospedagem de qualquer natureza em hotéis apart service condominiais flats apart hotéis hotéis residência

Natureza da Operação: [5.2] Imposto devido em Passo Fundo, sem obrigação de retenção na fonte

Município da Prestação de Serviço: PASSO FUNDO

Construção Civil:	Matrícula CEI:	Intermediário dos Serviços:			
<b>VALOR NOTA FISCAL</b>					
Valor dos Serviços R\$ 196,00 (-)	Descontos R\$ 0,00 (-)	Retenções R\$ 0,00 (-)	ISS Retido na Fonte R\$ 0,00 (-)	Valor Líquido da Nota R\$ 196,00	
<b>CÁLCULO DO ISS</b>					
Valor dos Serviços R\$ 196,00 (-)	Deduções R\$ 0,00 (-)	Descontos R\$ 0,00 (-)	Base de Cálculo do ISS R\$ 196,00 (x)	Aliquota 2,00 % (-)	Valor do ISS R\$ 3,92
<b>RETENÇÕES FEDERAIS</b>					
PIS/PASEP R\$ 0,00	COFINS R\$ 0,00	INSS R\$ 0,00	IR R\$ 0,00	CSLL R\$ 0,00	Outras retenções R\$ 0,00

**OBSERVAÇÕES**

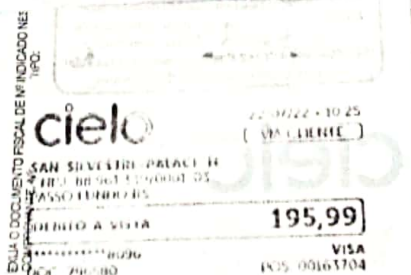

04108