



MUNICÍPIO DE ARCOS

Secretaria de Fazenda

Departamento de Tributação - Rua Getúlio Vargas, nº 228 - Centro- CEP 35.588-000 - Arcos/MG - Brasil - Fone: (37) 3359-7912 / 7913



NOTA FISCAL DE SERVIÇOS ELETRÔNICA - NFS-e

Emissão (Horário de Brasília)	Período de Competência	Município de Prestação do Serviço
15/02/2022 15:40:58	02/2022	Arcos - MG
Reg. Especial Tributação	Exigibilidade do ISS	
Microempresário e Empresa de Pequeno Porte (ME EPP)	Exigível em Arcos	

PRESTADOR DE SERVIÇOS

Razão Social

MAX SERVIÇOS DE HOTELARIA LTDA - EPP

Nome Fantasia

MAX HOTEL

Email

mpsetorfiscal.arcos@hotmail.com

CPF/CNPJ

09.528.889/0001-59

Inscrição Municipal

7994

Inscrição Estadual

0010788750011

Simples Nacional

Sim

Incentivador Cultural

Não

Fone/Fax

(37) 3351-1248

Endereço

RUA CAPITAO JOSE APOLINARIO, 645 , BRASILIA - CEP: 35588-000 - Arcos - MG

TOMADOR DE SERVIÇOS

Nome/Razão Social

OSMAR JOSE SERRAGLIO

CPF/CNPJ

017.738.529-49

Inscrição Municipal

Inscrição Estadual

Fone/Fax

(61) 99966-1555

E-mail

dep.osmarserraglio@camara.leg.br

Endereço

Avenida Manaus, 4701 , Zona I - CEP: 87501-060 - Umuarama - PR

SERVIÇO PRESTADO

0901 - Hospedagem de qualquer natureza em hotéis, apart-service condominiais, flat, apart-hotéis, hotéis residência, residence-service, suite service, hotelaria marítima, motéis, pensões e congêneres; ocupação por temporada com fornecimento de serviço (o valor da alimentação e gorjeta, quando incluído no preço da diária, fica sujeito ao Imposto Sobre Serviços). CNAE: 5510801

DESCRIÇÃO DOS SERVIÇOS

DESPESAS COM DIÁRIA

PERÍODO DE 12 A 13/12/2021

VALOR DE R\$180,00

APTO 226

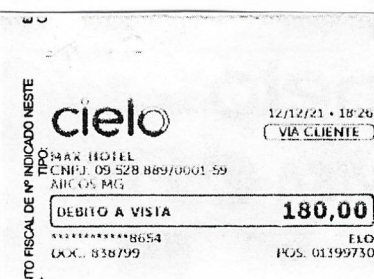

RETENÇÕES FEDERAIS

PIS (R\$)	COFINS (R\$)	INSS (R\$)	IR (R\$)	CSLL (R\$)	Outras Retenções (R\$)
0,00	0,00	0,00	0,00	0,00	0,00

VALORES

Valor dos Serviços (R\$)	Deduções (R\$)	Desconto Incondicionado (R\$)	Base de Cálculo (R\$)	Alíquota (%)
180,00	0,00	0,00	*****	2,0000
ISS (R\$)	ISS Retido (R\$)	Desconto Condicionado (R\$)	Valor Líquido (R\$)	Valor Total da Nota (R\$)
*****	*****	0,00	180,00	180,00

OUTRAS INFORMAÇÕES

Esta NFS-e é autodeclaratória.

Optante do Simples Nacional.

Trib. aprox. R\$ 24,21 Federal e R\$ 5,54 Municipal. Fonte: IBPT [72C182]

Visualizado em: 16/02/2022 10:29:09

Para validação desta NFS-e acesse: <http://arcosmg.webbiss.com.br/externo/nfse/validar>

Esta NFS-e foi emitida com respaldo no Decreto nº 3.583 de 24 de janeiro de 2012.