

Eletropaulo

Conta de Energia Elétrica

Nota Fiscal

Nº da instalação	Data de emissão	Conta referente a	Vencimento			
0121128289	26 MAR 2018	MAR 2018	04 ABR 2018			
MILTON ANTONIO CASQUEL MONTE AV ANGELICA 2630 SL 11 CEP: 01228-200 SAO PAULO - SP						
Reservado ao fisco: 59DS.94A2.F25D.EFA2.44R3.FDIC1.2447.1731						
Nº Nota Fiscal	Série	Base de cálculo	Alíquota	ICMS	Nº do cliente	Total a Pagar (R\$)
021742997	B	0,00	0%	0,00	0012737618	33,08
CFOP: 6288 (Venda de en. elétrica a não contribuinte)						
CPF/CNPJ: 029.803.728-97 e INSC. EST. ISENTO						
Dados de leitura do medidor				Código de cadastro para Débito Automático		
Nº do medidor	Leitura anterior	Leitura atual	Próxima leitura	100121798611		
9976889	12998	23 FEV 13054	26 MAR 25 ABR			

Historico de Consumo

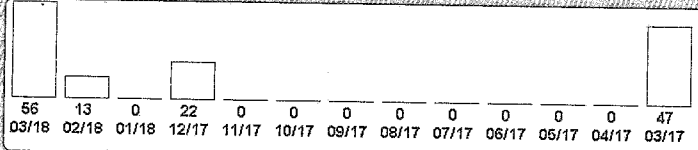

Descrição de Faturamento

CCI	DESCRIÇÃO DO PRODUTO	QTDE	TARIFA	BASE	ALIQ	VALOR
		KWH	C/ICMS	ICMS	ICMS	
0805	USO SIST. DISTR. (TUSD)	56,0	0,18074	0,00	0,00	10,12
0801	ENERGIA (TE)	56,0	0,23887	0,00	0,00	13,37
0699	PIS/PASEP (1,02%)			0,00	0,00	0,24
0699	COFINS (4,68%)			0,00	0,00	1,16
0807	CÔSIP LEI 13.479/02					8,19

Tarifas aplicadas (sem impostos)

RESIDENCIAL-PLENA	0,18074 (TUSD)	0,23887 (TE)
-------------------	----------------	--------------

Informações importantes/notificações

ICMS isento conforme art. 20, inciso III, letra d, do Anexo I, Decreto 45.190/96.
- Tarifa Baixa Renda: Repasse do ICMS sobre subvenção referente ao mês de Out/17.

Notificação/reaviso de contas vencidas

Responsável pela iluminação pública em sua rua/região

LIGUE - ILUME/DEPTO. ILUM. PÚBLICA - 0800-77-90-108

Loja de Atendimento mais próxima (seg a sexta, das 8h30 as 16h30)

Rua Voluntários da Pátria - 1088 - São Paulo

Dados técnicos da instalação

Fator Multiplicador	Classificação	Enfiteutário	B1	Tarifa
Tensão Nominal (V)	Tensão Útil (V)	Tensão Máxima (V)		
120/240 (BT)	110/220	126/252		
Energia	Distribuição	Compensação	Encargos	Tributos
11,60	5,28	2,35	4,26	1,40
JAN 2018				

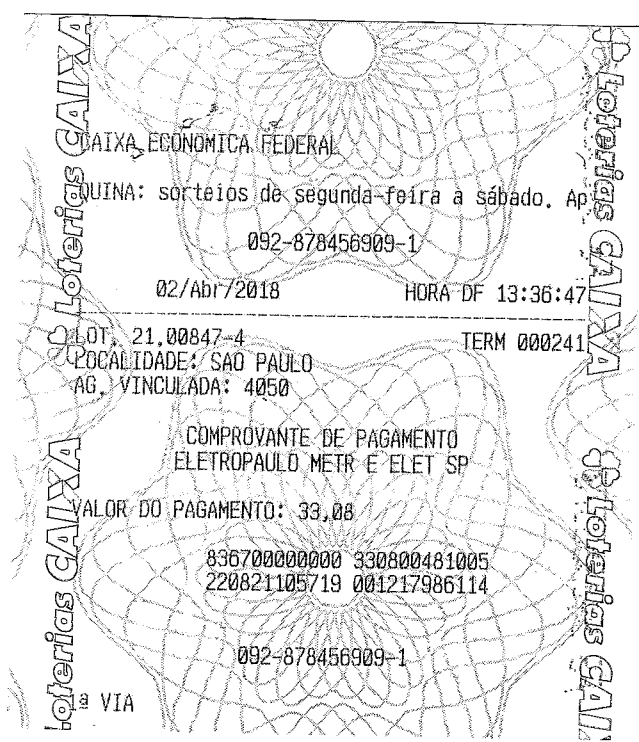

CAIXA ECONOMICA FEDERAL
QUINA: sorteios de segunda-feira a sábado. Ap
092-878456909-1
02/Abr/2018 HORA-DF 13:36:47
LOT. 21.00847-4 TERM 000241
LOCALIDADE: SAO PAULO
AG. VINCULADA: 4050

COMPROVANTE DE PAGAMENTO
ELETROPAULO METR E ELET SP
VALOR DO PAGAMENTO: 33,08
836700000000 330800481005
220821105719 001217986114

092-878456909-1
a VIA