



RVC CAR TRANSPORTES EIRELI  
CNPJ: 12.500.864/0001-30

Rua Coronel João Olimão, 960 - Sala 205  
Recreio dos Bandeirantes - Rio de Janeiro/RJ - CEP: 22.790-170  
Tel: (21) 3410-5650

## RECIBO

R\$ 2.100,00

Receberos da(e) RODRIGO FELINTO IBARRA EPTACOMIA a quantia de R\$ 2.100,00

(Dois mil e cem reais)

referente a

REF LOCAÇÃO DE VEICULOS 000212/16-010  
KRC8801 - 01/08/2017 A 15/08/2017

RIO DE JANEIRO, 25 de Agosto de 2017

*Valeri Brind*  
**RECEBIDO**  
VALERIA BRIND

**RVC CAR TRANSPORTES E SERV. LTDA**

Rua Coronel João Clínto Recreio dos Bandeiras  
 RIO DE JANEIRO - RJ fone/fax: 213410-5650 / 213150-4707  
 CNPJ: 1250064000130 I.E.: 0.359.852-7

**FATURA DE LOCAÇÃO DE VEÍCULOS**

Data Emissão: 15/08/2017

<b>Fatura</b>		<b>Vencimento</b>	<b>Nº DE SÉRIE</b> 001490
<b>Valor R\$</b>	<b>NÚMERO DA FATURA</b>	25/08/2017	
2.100,00	00021216010		

Sacado: RODRIGO FELINTO IBARRA EPITACIO MIA

Endereço: AV/PREFEITO MENDES DE MORAES, 990/303

Município/Estado: RIO DE JANEIRO

CEP: 22310095

Praça/Pgto: RIO DE JANEIRO

Insc. CNPJ (MF): 00590048783

Insc. Estadual

Valor por Extenso

Dois Mil e Cem Reais

HISTÓRICO	QUANT.	PREÇO UNIT.	TOTAL
REF. CONTRATO DE LOCAÇÃO DE VEÍCULOS No. 000212/16-010 KRC8801 JETTA 2.0 - 01/08/17 A 15/08/17	1,00	2.100,00	2.100,00
DADOS BANCÁRIOS BANCO ITAU AG 8392 C/C 01269-9			
<b>RECEBIDO</b>			
<b>VALOR DOS SERVIÇOS R\$</b>			<b>2.100,00</b>

**OBSERVAÇÃO**

ISS NÃO TRIBUTAVEL DE ACORDO COM A LEI FEDERAL COMPLEMENTAR  
 Nº 116/2003

DATA: \_\_\_\_\_ DE \_\_\_\_\_ DE \_\_\_\_\_

Nº 001490

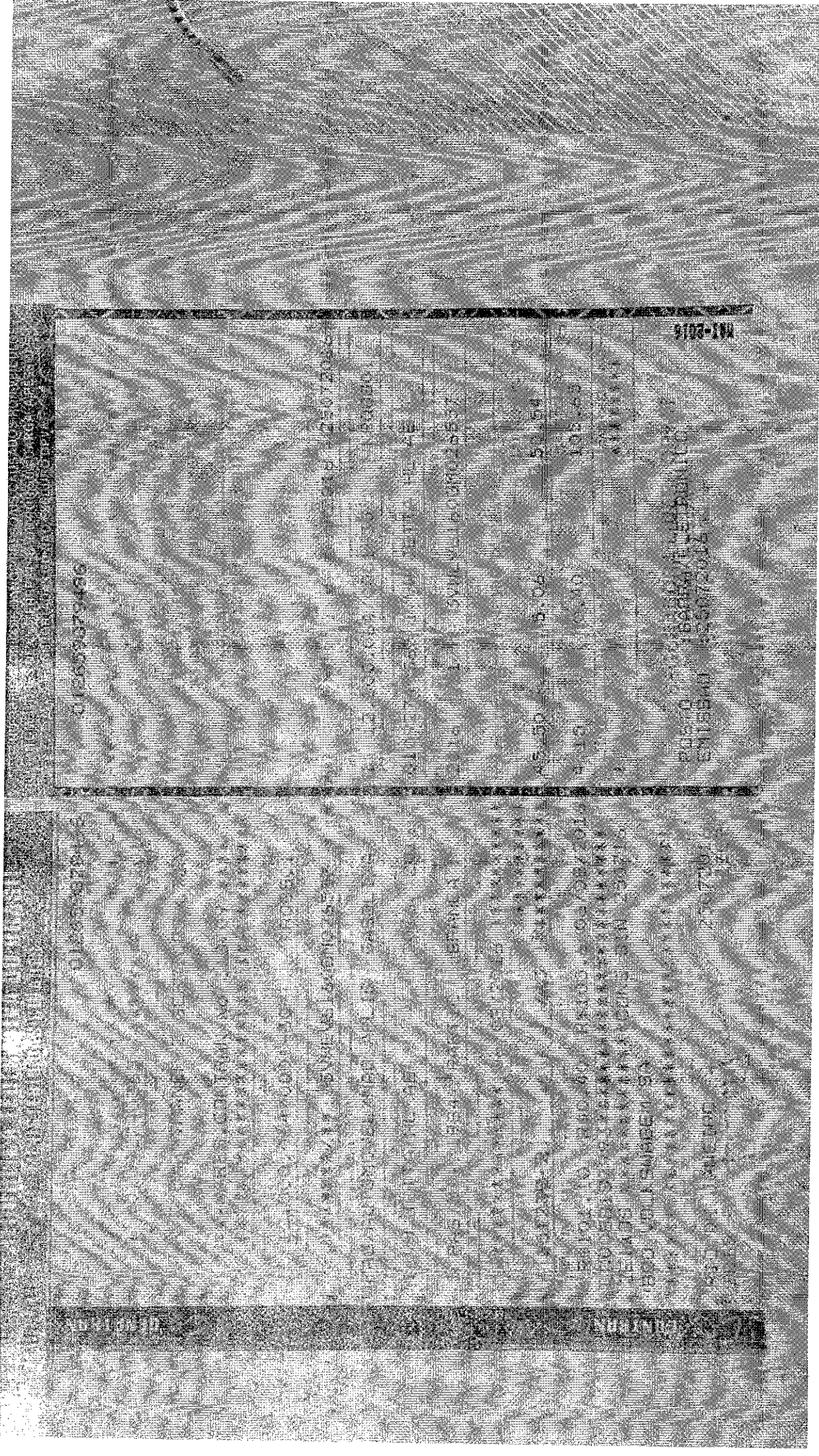

100-37-180

100-37-180

100-37-180

100-37-180



Fundação Instituto de  
Pesquisas Econômicas

PREÇO MÉDIO DE VEÍCULOS - CONSULTA DE CARROS E UTILITÁRIOS PEQUENOS - PESQUISA COMUM - FIPE

Mês de referência:	agosto de 2017
Código Fipe:	005328-7
Marca:	VW - VolksWagen
Modelo:	JETTA Highline 2.0 TSI 16V 4p Tiptronic
Ano Modelo:	2016 Gasolina
Autenticação	ch4c8lrw75xy1
Data da consulta	segunda-feira, 28 de agosto de 2017 11:16
Preço Médio	R\$ 97.320,00