



OPÇÃO 2 - PAGAMENTO CONSOLIDADO DAS PARCELAS 07 A 10

CADASTRO DO IMÓVEL
022.033.0224-0

IPTU 2017
PARCELAS 07 A 10

Data de vencimento:
14/08/2017

VALOR A PAGAR:
R\$ 969,16

DATA DE VALIDADE: 14/08/2017
NÃO RECEBER APOS A DATA DE VENCIMENTO

NUMERO DE SERIE 0067311 NL 01

AUTENTICAÇÃO BANCÁRIA - VIA BANCO

160.026.654.784
81870000090 691657011705 814160026653 478400199221



CADASTRO DO IMÓVEL
022.033.0224-0

CONTRIBUINTE(S)
CONSTRUTORA PAULO MAURO LTDA

PARCELA MENSAL DE
AGOSTO/2017

NL
01

ENDEREÇO DO IMÓVEL
R PDE CHICO 00221 CJ 621 E VG

IPTU 2017

OPÇÕES DE PAGAMENTO:

OPÇÃO 1: apenas a prestação mensal, pelo documento abaixo.
OPÇÃO 2: todas as prestações restantes, pelo documento acima.

FORMAS DE PAGAMENTO:

- pela Internet, no site dos bancos conveniados;
 - nos caixas de autoatendimento da rede bancária autorizada;
 - nas casas lotéricas.
- Faça a opção pelo débito automático conforme instruções ao lado.

PAGAMENTO COM ATRASO:

Após o vencimento, o sistema já calcula os valores dos acréscimos legais. Basta ter em mãos o número do cadastro do imóvel, acima indicado.

IMPORTANTE:

O não pagamento de qualquer parcela do IPTU acarretará a inclusão do contribuinte no Cadastro Informativo Municipal (CADIN) e a inscrição do débito na Dívida Ativa do Município. Neste caso, a cobrança será efetuada por meio de processo judicial, com as respectivas custas, encontrando-se o devedor sujeito, inclusive, à penhora de bens para quitação do valor devido.

SITUAÇÃO DO PAGAMENTO:

Desconsiderar a mensagem "NÃO PAGA" caso o pagamento já tenha sido efetuado há menos de 15 dias ou haja determinação judicial de suspensão da exigibilidade do crédito tributário.

Faça a opção pelo débito automático comparecendo a sua agência bancária de posse deste documento, informando:

IDENTIFICADOR PARA DÉBITO AUTOMÁTICO

330.220.330.224.017.000.000.092.3

PARCELA NÚMERO	DATA DO VENCIMENTO	SITUAÇÃO DO PAGAMENTO
01/10	14/02/2017	PAGA
02/10	14/03/2017	PAGA
03/10	14/04/2017	PAGA
04/10	14/05/2017	PAGA
05/10	14/06/2017	PAGA
06/10	14/07/2017	PAGA
07/10	14/08/2017	A VENCER
08/10	14/09/2017	A VENCER
09/10	14/10/2017	A VENCER
10/10	14/11/2017	A VENCER

AUTENTICAÇÃO BANCÁRIA - CONTRIBUINTE

OPÇÕES DE PAGAMENTO

Opção 1: parcela 07
R\$ 242,29 160.026.654.784

Opção 2: parcelas 07 a 10
R\$ 969,16 160.026.654.784

Cod. de Barras da opção 1: 81860000021 422957011705 814150026650 478400199914
Cod. de Barras da opção 2: 81870000090 691657011705 814160026653 478400199221

OPÇÃO 1 - PAGAMENTO DA PARCELA MENSAL



CADASTRO DO IMÓVEL
022.033.0224-0

IPTU 2017
PARCELA 07

Data de vencimento:
14/08/2017

VALOR A PAGAR:
R\$ 242,29

DATA DE VALIDADE: 14/08/2017
NÃO RECEBER APOS A DATA DE VENCIMENTO

NUMERO DE SERIE 0067311 NL 01

AUTENTICAÇÃO BANCÁRIA - VIA BANCO

150.026.654.784
81860000021 422957011705 814150026650 478400199914



CNPJ. 46.379.400/0001-50

⚠ ATENÇÃO: CUIDADO COM O BOLETO FALSO DO IPTU ⚠

A Secretaria Municipal da Fazenda continua recebendo denúncias de boletos falsos do IPTU. Por isso, fique atento quando receber um boleto em casa. Confira algumas dicas:

- ⚠ Compare os dados do imóvel com os dos boletos recebidos em anos anteriores, para verificar se as informações e os valores estão condizentes.
- ⚠ Se estiver escrito "Reajuste do IPTU" a falsificação e o pagamento não deve ser realizado.
- ⚠ Só emita a 2ª via pelo site da prefeitura.
- ⚠ Confira o valor exato a ser pago no site.

www.prefeitura.sp.gov.br/iptu



Em caso de dúvidas, mande um e-mail para ai@prefeitura.sp.gov.br

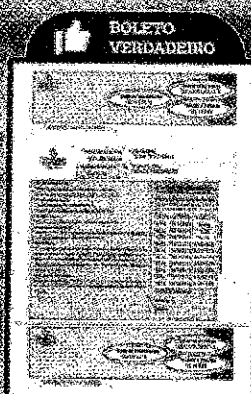
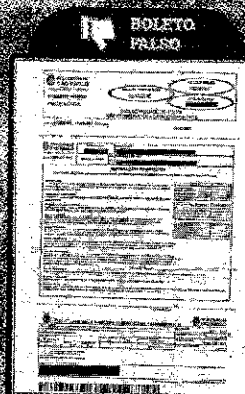

721627021500137000009861610030817
Data de Postagem: 03/08/17



CONSTRUTORA PAULO MAURO LTDA
R PDE CHICO 00221 CJ 621 E VG
PERDIZES LA PLACE OFFICE PERD
05008-010 SÃO PAULO SP



6292/2

VISTO DO ENREZADOR

DATA _____

NÃO EXISTE O Nº INDICADO

NÃO QUASE

RECUSADO

FALSISSIMO

AUSENTE

NÃO PRODUZIDO

NÃO RECEBIDO INSUFICIENTE

OUTROS (ESPECIFIQUE)



C/O JAGUARE SPM PL1

PREFEITURA DE
SÃO PAULO
FAZENDA
IMPOSTO PREDIAL E
TERRITORIAL URBANO



PÁTIO DO COLÉGIO

REMETENTE:
PMSP
RUA PEDRO AMÉRICO, Nº 32
20º ANDAR
CEP 01045-911 - SÃO PAULO - SP

PARA USO EXCLUSIVO DOS CORREIOS - DEVOLUÇÃO ELETRÔNICA CECO

IPTU 2017 - PARCELA MENSAL - AGOSTO

00875111-6211

**Comprovante de pagamento com código de barras**

Via Internet Banking CAIXA

Nome:	SILVIO FRANCA TORRES
Conta de débito:	2223 / 001 / 00254033-5
Representação numérica do código de barras:	
818600000021 422957011705 814150026650 478400199914	
Convênio:	PM DE SAO PAULO
Valor:	242,29
Data de vencimento:	11/08/2017
Data de débito:	11/08/2017
Data/hora da operação:	11/08/2017 10:41:59
Código da operação:	00080229
Chave de segurança:	LZFEQX43GUW7KZ6P

SAC CAIXA: 0800 726 0101
Pessoas com deficiência auditiva: 0800 726 2492
Ouvidoria: 0800 725 7474
Help Desk CAIXA: 0800 726 0104