

**SANDRO ANTONIO SCODRO**

CNPJ/CPF: 002.760.468-71 INSC.:  
RUA T-53 255  
- CASA 3  
SETOR MARISTA  
CEP: 74000000 GOIANIA GO

CÓDIGO DO CLIENTE **376632**

CONTA  
CÓD. P/ DEB. AUTO. **0011840080**

MÊS REFERENTE **06/2014**

UNIDADE CONSUMIDORA  
**11840080**

VENCIMENTO  
**10/07/2014**

VALOR TOTAL  
**R\$\*\*\*\*\*342,97**

DADOS DA UNIDADE CONSUMIDORA  
FATURAMENTO / FORNECIMENTO  
ATIVIDADE  
100 RESIDENCIAL  
CLASSE / TIPO DE LIGAÇÃO  
01 01 RESIDENCIAL NORMAL TRIFÁSICO (26 KW EM DIANTE)  
VENCIMENTO BASE BANCO AGÊNCIA CONTA CORRENTE  
27/06/2014

LANÇAMENTOS	QUANTIDADE	TARIFA	VALOR
CONTRIB. CUSTEIO DA ILUMIN.PUBLICA - CIP		0,000000	5,84
CONSUMO KWH + ICMS/PIS/COFINS	762,93	0,445850	340,15
COMPENSAÇÃO DE DIC MENSAL		0,000000	-3,02

DADOS DA MEDIÇÃO  
LEITURA ATUAL 93048  
LEITURA ANTERIOR 92285  
DIFERENÇA LEITURA 763  
FM 1.000  
TOTAL CONSUMO 762,93  
MEDIDOR KWH 10320884-4  
MÊS DE REFERÊNCIA 06/2014  
DATA DA LEITURA ATUAL 10/06/2014  
DATA DA LEITURA ANTERIOR 12/05/2014  
DATA DA PRÓXIMA LEITURA 10/07/2014  
DATA DA APRESENTAÇÃO 20/06/2014  
NÚMERO DE DIAS FATURADO 29  
MÉDIA / DIA 26,3079  
MÉDIA TRIMESTRAL 742,6433  
MÉDIA ANUAL 753,5983

CAIXA ECONÔMICA FEDERAL  
CAIXA: sorteios de segunda-feira a sábado, Ap  
191-601646929-0  
02/Jul/2014 HORA DF 10:14:11  
TERM 02364  
CIT. 08.03137-4  
CALIDADE: GOIANIA  
A. VINCULADA: 2234

HISTÓRICO DE CONSUMO

REFERÊNCIA	HISTÓRICO CONSUMO	ENERGIA FATURADA
JUN / 14	762,93	MÉDIA
MAI / 14	576	LIDA
ABR / 14	889	LIDA
MAR / 14	790	LIDA
FEV / 14	786,25	MÉDIA
JAN / 14	469	LIDA
DEZ / 13	798	LIDA
NOV / 13	875	LIDA
OUT / 13	827	LIDA
SET / 13	776	LIDA
AGO / 13	698	LIDA
JUL / 13	796	LIDA

COMPROVANTE DE PAGAMENTO  
CELG CENT ELET GOIAS

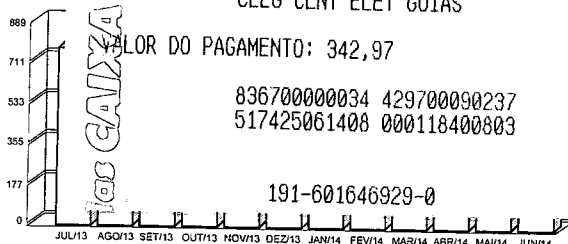

VALOR DO PAGAMENTO: 342,97

836700000034 429700090237  
517425061408 000118400803

191-601646929-0

RESERVADO AO FISCO

4C01.E38E.57D8.5FCD.B54E.44D4.E3DD.7B8F

TRIBUTO	ALÍQUOTA	BASE DE CÁLCULO	VALOR
COFINS	4,2484%	R\$*****340,15	R\$*****14,45
PIS/PASEP	0,9225%	R\$*****340,15	R\$*****3,13
ICMS	29%	R\$*****340,15	R\$*****98,64

INDICADORES DE CONTINUIDADE

METAS	MENSAL				TRIMESTRAL		ANUAL		TENSÃO NOMINAL	380 V			
	DEC	FEC	DIC	FIC	DMIC	DICRI	DIC	FIC			DIC	FIC	
VALORES APURADOS	1,0828	1,746	6,30	4	3,01	0,00	0,00	0,00	0,00	0,00	0,00	LIMITES	348,0 V a 396,0 V
												CONJUNTO	AEROPORTO S1

INFORMAÇÕES GERAIS

PARCELA : USO SISTEMA = R\$ 144,71 FORNECIMENTO = R\$ 163,29 USO TRANSMISSÃO = 17,1000 ENC. SETORIAL = 15,0500  
A PARTIR DE 2015 VIGORARÁ O SISTEMA DE BANDEIRAS TARIFÁRIAS. A BANDEIRA VERDE NÃO IMPLICARÁ COBRANÇA ADICIONAL. AS BANDEIRAS AMARELA E VERMELHA, QUANDO ACIONADAS, IMPLICARÃO TARIFAS DE MAIOR VALOR, DEVIDO AO MAIOR CUSTO DE GERAÇÃO.  
NO MÊS DE JUNHO VIGORARIA A BANDEIRA VERMELHA, A QUAL IMPLICARIA R\$ 0,0300/KWH DE ACRÉSCIMO AO VALOR DA TARIFA DE ENERGIA. MAIS INFORMAÇÕES EM WWW.ANEEL.GOV.BR  
A CELG D COMUNICA A V.SA. QUE O ACESSO AO EQUIPAMENTO DE MEDIÇÃO DESTA UC ESTÁ IMPEDIDO, E INFORMA-LHE QUE É OBRIGAÇÃO DO CONSUMIDOR PERMITIR ESTE ACESSO, CONFORME RESOL. ANEEL 414/10.

REAVISO

\*1 FATURA VENCIDA: MÊS 5/2014 VALOR: R\$ 261,58 (DESCONSIDERE SE FOI PAGO).  
PERSISTINDO O DÉBITO, O FORNECIMENTO PODERÁ SER SUSPENSO, SEM NOVO REAVISO, APÓS 15 DIAS DO RECEBIMENTO DESTA.