



Prefeitura do Município de Maringá
Secretaria de Fazenda
Nota Fiscal de Serviços Eletrônica - NFS-e

Número **64.183**
Código verificação **583-6D9-6FE**
Emitido em **13/01/2022 07:14:55**



RPS Nº 22270 Série 0 de 13/01/2022 Lote 18882

Prestador de Serviços



CNPJ: 07.097.674/0001-03 Inscrição Municipal: 107679
Razão Social: KING KONFORT HOTEL LTDA - EPP
Nome Fantasia: KING KONFORT HOTEL LTDA - EPP
Endereço: RUA CAMPOS SALES, 326, DT-11 12 13 14 ESQ C AV PAR, Zona 07
Município: MARINGÁ - PR
Email: contabilidade@depositotaroba.com.br

CEP: 87.020-080
Fone: (44) 40C9-7000



Tomador de Serviços

CPF: 033.535.869-11
Nome: EMANUEL BENJUR BIGLIARDI
Endereço: SCRNI 710/711 BLOCO D, 51, Asa Norte
Município: BRASILIA - DF
Email: sem@email.com.br

CEP: 70.750-640
Fone:

Discriminação dos Serviços

DIARIA

Trib. Aprox. RS 0,00 Federal RS 0,00 Estadual RS 0,00 Municipal Fonte: Chave: NOTA FISCAL REFERENTE A: HOSPEDES EMANUEL BENJUR BIGLIARDI RESERVA 00000 APTO 119 DATA ABERTURA 12/01/2022 14H58M12 DATA FECHAMENTO 13/01/2022 07H14M19 NRO CONTA 19514/0 FORMA PGTO STONE-MASTERCARD CREDITO 217,67 / Trib. Aprox. RS 0,00 Federal RS 0,00 Estadual RS 0,00 Municipal Fonte: Chave: Trib. Aprox. RS 0,00 Federal RS 0,00 Estadual RS 0,00 Municipal Fonte: Chave: NOTA FISCAL REFERENTE A: HOSPEDES EMANUEL BENJUR BIGLIARDI RESERVA 00000 APTO 119 DATA ABERTURA 12/01/2022 14H58M12 DATA FECHAMENTO 13/01/2022 07H14M19 NRO CONTA 19514/0 FORMA PGTO STONE-MASTERCARD CREDITO 217,67 / Trib. Aprox. RS 0,00 Federal RS 0,00 Estadual RS 0,00 Municipal Fonte: Chave:

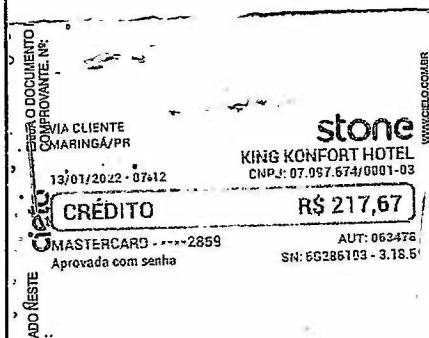

Valor Total da NFS-e

R\$ 217,67

Item da Lista de Serviços

09.01 - Hospedagem de qualquer natureza em hotéis, apart-service condominiais, flat, apart-hotéis, hotéis residência, residence-service, suite service, hotelaria marítima, motéis, pensões e congêneres; ocupação por temporada com fornecimento de serviço (o valor da alimentação e gorjeta, quando incluído no preço da diária, fica sujeito ao Imposto Sobre Serviços).

Valor Total Deduções	Desc. Incondicionado	Base de Cálculo	Alíquota (%)	Valor do ISSQN
0,00	0,00	217,67	3,00	6,53
Valor do PIS	Valor da COFINS	Valor do INSS	Valor do IRRF	Valor do CSLL
0,00	0,00	0,00	0,00	0,00
Outras Retenções	Desc. Condicionado	Valor Líquido	Competência	Resp. Recolhimento do ISS
0,00	0,00	217,67	01/2022	Prestador
Optante Simples	Regime	Situação da NFS-e	Natureza Operação	Município Credor
Não	Normal	Normal	1 - Exigível	Maringá - PR

Outras Informações

Consulte a autenticidade deste documento em <https://ecity.maringa.pr.gov.br>