

IPTU 2016

IMPOSTO PREDIAL E TERRITORIAL URBANO
PARCELA MENSAL: JUNHO

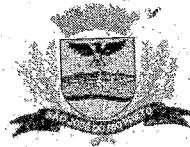

Prefeitura de
São José do Rio Preto
Secretaria Municipal da Fazenda
2ª Via

Cadastro do Imóvel 0102009000	Proprietário CELL BENS INCORPORADORA LTDA EPP	
Compromissário	Correspondente CELL BENS INCORPORADORA LTDA EPP	
Local do Imóvel R. MARECHAL DEODORO 3096 CENTRO - BAIRRO 15010-070 - CJ 63	Quadra 30	Lote

Senhor(a) Contribuinte,

O pagamento do IPTU poderá ser feito em qualquer agência da rede bancária, nos casas lotéricas ou nos Correios, utilizando-se do boleto abaixo.

O não-pagamento do IPTU acarreta a inscrição do débito na Dívida Ativa do Município feita em processo judicial, com as respectivas custas, e o devedor estará sujeito à penhora de bens.

Lembramos que o pagamento do IPTU é muito importante. Com o recurso arrecadado para a Saúde, quadras esportivas, pavimentar a cidade e uma série de outros benefícios. Por isso, estamos trabalhando para que possamos ter "Orgulho de ser Rio Preto".

SR. CONTRIBUINTE, O ATRASO NO PAGAMENTO DA PARCELA NO VENCIMENTO, SENDO NECESSÁRIA A RETIRADA DA SEGUNDA VIA ATUALIZADA NO POUPE TEMPO OU NA INTERNET.

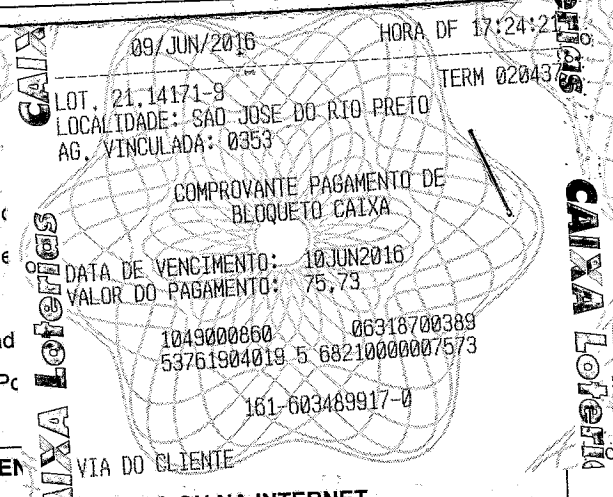

CAIXA

Cedente/Sacador
PREFEITURA MUNICIPAL DE SÃO JOSÉ DO RIO PRETO - IPTU 2016

Sacado CELL BENS INCORPORADORA LTDA EPP					Vencimento 10/06/2016
Cedente 0631.870.00000086-0	Nosso Número 800385376190401-8	Valor Lançado 75,73	Atualização Monetária 0,00	Multa/Juros 0,00	Valor do Documento 75,73
Autenticação Mecânica					Recibo do Sacado