

Lei de Diretrizes Orçamentárias 2024

Danilo Forte (União -CE), relator

▲ Aspectos macroeconômicos

Orçamento Federal Executado (pago) em 2022 = R\$ 4,060 TRILHÕES

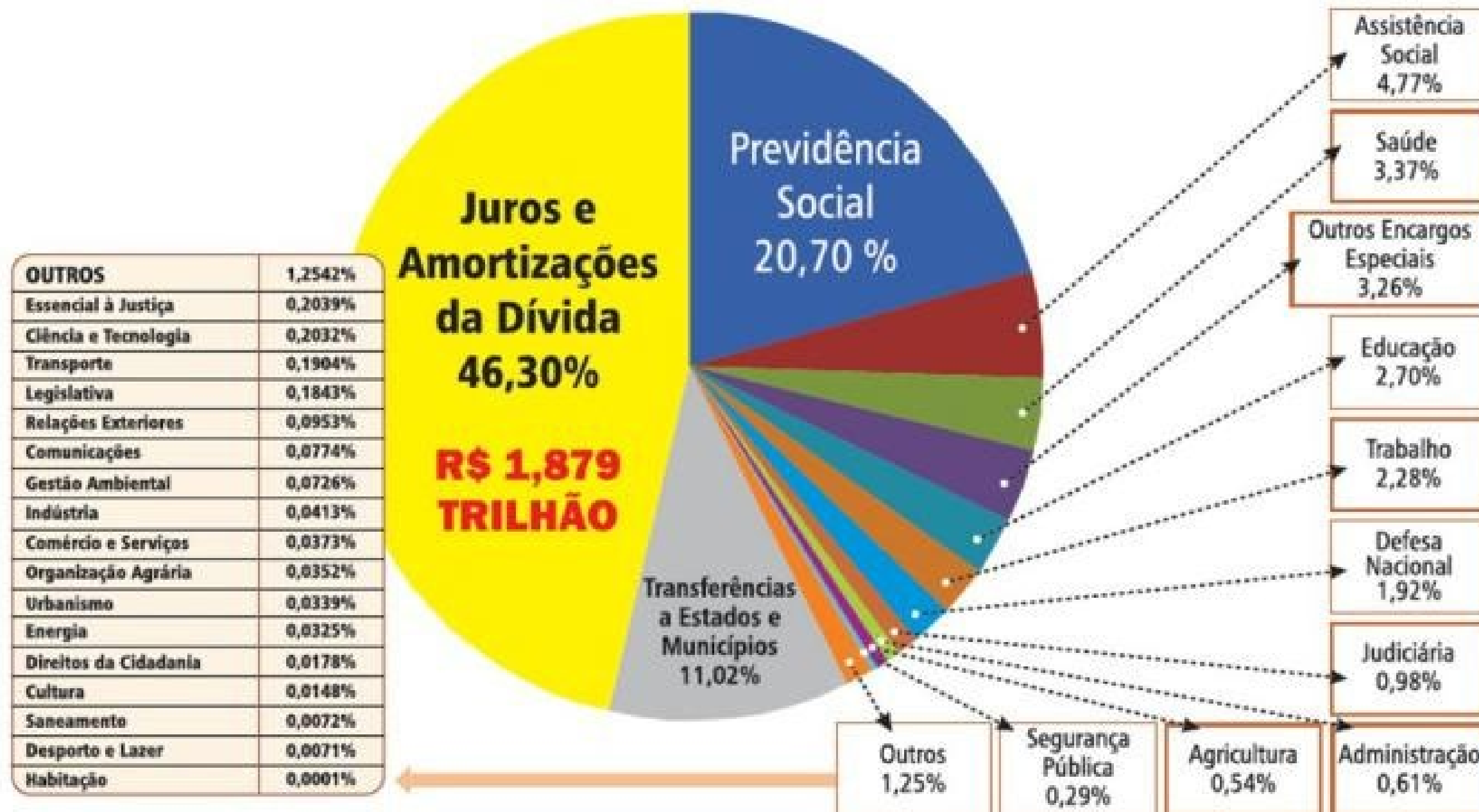



Aspectos macroeconômicos

LC 200/2023 – Cenários da DBGG em % PIB

Estabilização da dívida

2024: 0% do PIB;
2025: 0,5% do PIB;
2026: 1% do PIB;

Déficit zero em 2024

Necessário aumentar a arrecadação em R\$ 169,5 bilhões em 2024, cerca de 19,2% do PIB;

Dados desfavoráveis

- Em agosto, o déficit primário foi de R\$ 25,7 bi.
- A receita líquida atingiu R\$ 134,6 bi, queda real de 7,1%, comparado a 2022.
- A despesa totalizou R\$ 160,4 bi, redução de 18,9%.



Medidas do governo federal

Aumento de impostos para ampliar arrecadação

CARF

Voto pró - Receita no Conselho Administrativo de Recursos Fiscais (Carf): mais de R\$ 50 bilhões em 2024.

Transações tributárias

Necessário aumentar a arrecadação em R\$ 169,5 bilhões em 2024, cerca de 19,2% do PIB;

MP 1.185/2023

Criação de impostos sobre incentivos. A mudança prevê R\$ 35,3 bilhões a mais de receita no ano.

Super Ricos

Nova alíquota sobre fundos offshore e exclusivos, que hoje acumulam R\$ 756,8 bilhões.



Medidas do governo federal

Aumento de impostos para ampliar arrecadação



JCP

Mudança na tributação dos Juros Sobre Capital Próprio (JCP): cerca de R\$ 10 bilhões extras em 2024.



Apostas

Regulamentação das apostas esportivas pode aumentar arrecadação em até R\$ 6 bilhões em 2024.

A calculadora da Fazenda

Calculadora do Haddad

Projeção, em bilhões de reais

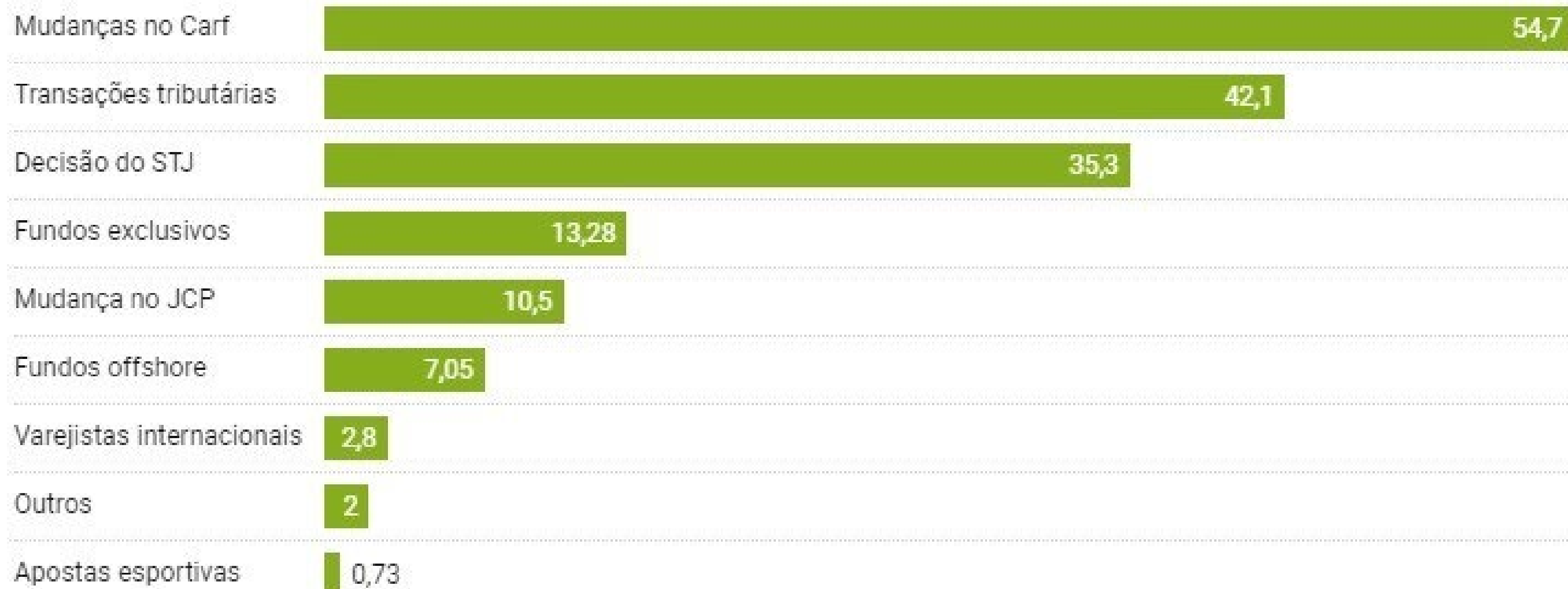

[Obter dados](#) • Criado com [Datawrapper](#)

Fonte: O Estado de S. Paulo



Ações para o agronegócio

▲ Ressalva de contingenciamento as seguintes despesas

- Subvenção econômica ao Prêmio do Seguro Rural (Lei nº 10.823, de 2003).
- Pesquisa e desenvolvimento e transferência de tecnologias para a agropecuária sob responsabilidade da Embrapa.
- Despesas com defesa agropecuária;.
- Assistência técnica e extensão rural.

Empreendedorismo feminino

Mais igualdade de oportunidades

▲ Taxa de empreendedorismo

Em 2021, o percentual era de **36,5%** para homens e de **24,6%** para mulheres.

▲ Disparidade no trabalho

Segundo o IBGE, as mulheres representam **51,7%** das pessoas em idade de trabalhar, mas só **42,8%** estão ocupadas.

▲ Empreendedorismo feminino

Mais igualdade de oportunidades

▲ Medida Provisória 1187/2023

- Cria o Ministério do Empreendedorismo, da Microempresa e da Empresa de Pequeno Porte.
- Emenda garante maior apoio ao empreendedorismo feminino.

▲ Benefícios à sociedade

- Desigualdades regionais e socioeconômicas dificultam o empreendedorismo na região do Nordeste.
- Empreendedorismo feminino reduz a violência doméstica e gera mais empregos e renda.
- Foco é estimular atividades econômicas com protagonismo feminino.
- Buscar engajamento da sociedade.

▲ Empreendedorismo feminino

Mais igualdade de oportunidades

▲ Importância das medidas

- Desigualdades regionais e socioeconômicas resultam em maiores dificuldades para o empreendedorismo na região do Nordeste .
- Empreendedorismo feminino reduz a violência doméstica, gera maior independência e resulta em maior geração de emprego e renda .
- Foco será estimular atividades econômicas com protagonismo feminino .
- O engajamento deve ser de todos nós.

▲ Energias renováveis

- ▲ • Com o devido investimento em energias renováveis, é possível aumentar a geração de energia, ampliando também empregos e renda, além de possibilitar uma maior arrecadação.

- ▲ • O Brasil tem potencial de ampliar em 3,6 vezes a capacidade energética com a instalação de usinas eólicas offshore (CNI, 2023);

- ▲ • Em 2022, pela primeira vez, o Brasil entrou no ranking de países que mais geram energia fotovoltaica no mundo (Absolar, 2023);

- ▲ • A energia gerada por hidrelétricas, parques eólicos e usinas fotovoltaicas foi correspondente a 90% da matriz energética, em março (CNS, 2023)

▲ Ações

- PDL 365 - suspendeu regras para transmissão de energia no sinal locacional estabelecidas pela Aneel;
- A mudança pretende desonerar as regiões onde a energia é gerada, em vez de privilegiar as regiões onde a energia é consumida;
- A alteração permite um ambiente de negócio mais saudável, sobretudo, para as geradoras de energia renovável, concentradas, em boa parte, no Nordeste do Brasil.



Inovações na saúde

Orçamento em favor das políticas públicas

Ações inéditas

▲ Primeira vez

A preocupação inédita com crianças com deficiência.

▲ Núcleos de Atenção às Crianças com Deficiência

Espaços integrados para atendimento de crianças e adolescentes com Transtorno do Espectro Autista (TEA), com abordagem multidisciplinar de maneira a ampliar o desenvolvimento dos jovens e assegurar efetiva inclusão social.

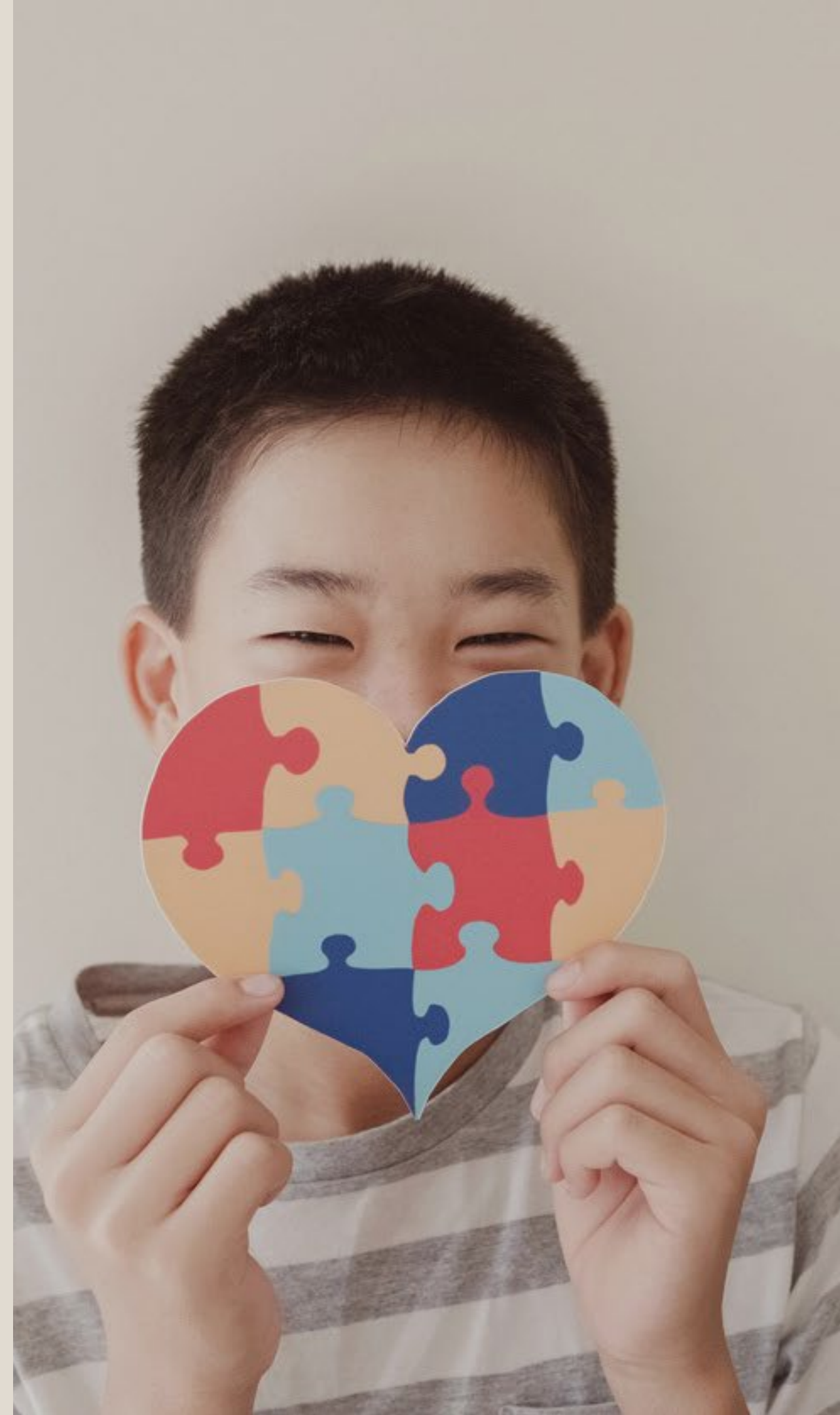

Ações inéditas

▲ Nova rubrica

Para assegurar a criação da medida, uma nova rubrica foi criada no Orçamento Federal, com o aporte financeiro inicial de R\$ 156 milhões.

▲ Parlamentares de mãos dadas

Parlamentares poderão destinar recursos para a criação de núcleos integrados nos municípios brasileiros;

O Ministério da Saúde aprovou aumento na ordem de 20% para entes públicos que prestam atendimento à crianças com deficiência;

NAC/TEA: Nova rubrica

Órgão: 36000 - Ministério da Saúde

R\$ 1,00

Unidade: 36901 - Fundo Nacional de Saúde

Quadro dos Créditos Orçamentários

Recursos de Todas as Fontes

Programática	Programa/Ação/Localização	Funcional	Esf	GND	RP	Mod	IU	Fte	Valor
5118 8535	Estruturação de Unidades de Atenção Especializada em Saúde	10 302							4.829.200.000
5118 8535 0001	Estruturação de Unidades de Atenção Especializada em Saúde - Nacional (Seq: 1668) <i>Produto: Unidade estruturada (unidade): 27</i>								4.659.200.000
			S	3 - ODC	2	30	6	1001	40.000.000
			S	4 - INV	3	30	6	1000	100.000
			S	4 - INV	3	30	6	1001	81.300.000
			S	4 - INV	3	31	6	1000	35.000.000
			S	4 - INV	3	31	6	1001	1.056.000.000
			S	4 - INV	2	40	6	1001	100.000.000
			S	4 - INV	2	41	6	1001	128.300.000
			S	4 - INV	3	41	6	1001	2.693.000.000
			S	4 - INV	3	90	6	1001	99.500.000
			S	4 - INV	2	90	6	1001	426.000.000
5118 8535 6506	Estruturação de Unidades de Atenção Especializada em Saúde - Nacional (Estruturação de unidades de atenção especializada em saúde à pessoa com deficiência e à criança com TEA) (Seq: 1669) <i>Produto: Unidade estruturada (unidade): 23</i>								170.000.000
			S	3 - ODC	2	31	6	1001	13.929.400
			S	4 - INV	2	41	6	1001	156.070.600

EBSERH

- ▲ Criada em 2011, em projeto de autoria do deputado Danilo Forte, a Empresa Brasileira de Serviços Hospitalares administra hospitais universitários federais.
- ▲ A Ebserh deve respeitar o princípio da autonomia universitária ao administrar os hospitais universitários federais.

Inovações na educação

- ▲ O Orçamento 2024 possibilitará a inclusão de uniforme, merenda e transporte escolar nas verbas do Fundo de Manutenção e Desenvolvimento da Educação Básica e de Valorização dos Profissionais da Educação- Fundeb.

FUNDEB

- ▲ Melhor controle de recursos, com aumento da fiscalização.
- ▲ Entrada no percentual da educação de 25%.
- ▲ Alívio aos municípios



Ação local para impacto global

LDO 2024: Um orçamento participativo e factível

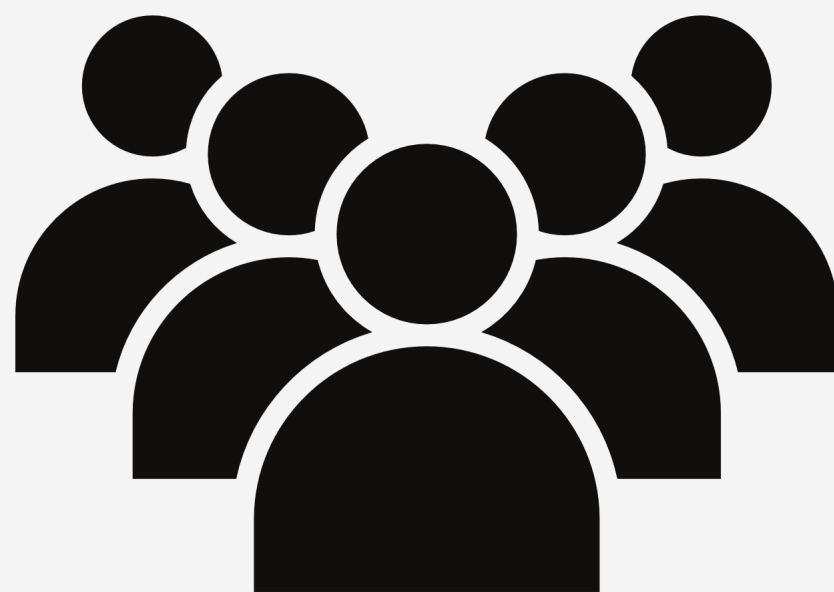

Audiências regionais
participativas



Contribuição para
melhorar a política
pública



SP e RJ. Próximas agendas:
Fortaleza, Maceió, João Pessoa,
Palmas, Manaus, Goiânia e
Porto Alegre

Orçamento 2024

O protagonismo do Congresso Nacional

- Impositividade: inovação ocorreu pela primeira vez na LDO de 2014, com as emendas individuais impositivas.
- Previsibilidade: regra estabelecerá cronograma para desembolso de emendas parlamentares.
- Pelas novas regras fiscais, o valor destinado às emendas individuais será de R\$ 25,1 bilhões, enquanto o destinado às emendas de bancada será de R\$ 12,5 bilhões.
- Avanço institucional: maior harmonia entre os Poderes e equidade na execução das emendas.



▲ Comentários finais

- Cenário econômico demanda cautela e um orçamento alinhado com a relação entre despesas e receitas;
- Há excessiva dependência de aprovação de medidas arrecadatórias. Em resumo: maior sacrifício para a sociedade civil e organizada.
- Impositividade deve operar em favor da transparência e da eficácia do gasto público;
- Orçamento é o veículo para a melhora das políticas públicas. É dever do Legislativo fazê-lo.

The background image shows the National Congress of Brazil at dusk. Two tall, dark, rectangular towers stand prominently in the center, with a bright orange and yellow sunset sky behind them. To the left, a large, dark, dome-shaped structure is visible. To the right, a large, dark, bowl-shaped structure is visible. The foreground shows a dark, modern building with large windows, some of which are illuminated from within.

Obrigado

Danilo Forte, relator da Lei de Diretrizes
Orçamentárias de 2024